

美幌消費者協会

事務所

美幌町栄町4丁目
(地域振興センター内)

電話 72-0366

FAX 72-0366

すずらん

第3号 令和元年 10月 1日 発行

美幌町消費生活センター

電話/FAX 72-0366

・相談日 毎週(月～金)

・受付時間 10:00～16:00

・相談日以外でお急ぎの方は

役場商工労政担当へ

電話 73-1111(内線292)

第33回ふれあい広場びほろ

8月24日(日)しゃきっとプラザに於いて「第33回ふれあい広場びほろ」が開催されました。

当協会は、今年もホクレン様から提供された美幌産100%のもち米「きたゆきもち」を、「五目おこわ」と「お赤飯」にして、来場された皆さんに試食して頂きました。試食後のアンケートにも皆さん真剣に答えて頂きありがとうございました。

きたゆきもちは『風の子』が父のオホーツクでも広く栽培されている白度に優れた美味しいもち米です。ぜひ、購入し味わってみてください。



第25回「消費生活展」開催のお知らせ!

と き 10月19日(土)～20日(日) 10:00～15:00

ところ 美幌消費者協会(美幌町地域振興センター内)

テーマ 「食品ロスをなくそう～私たちにできること～」

特別企画 19日(土) 13:30～

セミナー「環境への負荷を考える～海洋プラスチックとは～」

講師 (一財)北方文化振興協会 理事長 井上正道 氏

展示・チャレンジコーナー

- ・手づくり手芸品(スツール/旅行バッグなど一部販売)
- ・ゴミ分別クイズ / 洗濯表示クイズ
- ・あなたの食品ロス対策おしえて!
- ・食品添加物ってなあ～に?

消費生活相談コーナー ・DVD視聴 ・消費生活相談

販売コーナー

- ・手作りどら焼き(会員限定販売) ・日用品バザー
- ・リサイクル手芸品(一部販売)

試食/喫茶コーナー

- ・美幌産もち米(きたゆきもち)と収穫野菜の試食



～皆様お誘い合わせの上ご来場くださいますようお願いいたします～

第56回北海道消費者大会に参加して

大谷典子

9月12日(木)に札幌かでの2・7で第56回北海道消費者大会が開催されました。昨年の大会は名寄で開催予定でしたが、9月6日の胆振東部地震により中止となり2年振りの開催となりました。

美幌からは11名が参加。9月11日(水)朝7:40の高速バスで出発、13:00頃札幌着。ホテルに荷物を預けて地下鉄で移動し、宮の沢駅近くの「白い恋人パーク」に行き北海道の代表銘菓「白い恋人・バームクーヘン」の製造ラインを見学。パーク内カフェで美味しいティータイムを楽しみました。雨天と時間の関係で見学できませんでしたが、チョコレート作り体験コーナーや外には色鮮やかに咲き誇るローズガーデン等もあり賑わっていました。

宮の沢駅移動途中に「札幌市生涯学習総合センター」内を通ります。センターには生涯学習・若者活動センター・教育センター・リサイクルプラザなどが入っています。中でもリサイクルプラザではリユース家具の展示があり見学した会員もいました。



(↑パーク内カフェでティータイム)

夕食は皆さんと「ひなの」でバイキング。交流を兼ね美味しい食事を頂きました。

12日は9:30受付。今回から昼食は各自で用意となったのでお弁当を購入し会場に向かいました。早めに受付をして展示を見学。登別消費者協会の古い傘から作ったエプロン・エコバックコーナーはリメイクの参考になり色々質問等させて頂き、他協会のコーナーも大変勉強になりました。

大会のテーマは「持続可能な社会を目指して～SDGs 私たちができること～」

基調講演は井田芙美子氏の「畑ガイドと行く農場ピクニック～今ここにある資源を商品に育てる～」でした。

「畑の素晴らしさを伝えたい」との思いから「農場ピクニック」ツアーを起業。農家の方に無理せず仕事をしてもらい、自分たちで畑ガイドをする。農村景観を楽しみながら、できた作物をその場で食べる。美味しい作物を味わって地元の良さを知ってもらいたいと話されました。大会後日、講師が大会前に書いたコラムが道新の「朝の食卓」に掲載され、消費者大会での講演を楽しみにしていると書かれていました。

午後からのパネルディスカッションのパネリスト4名の方のお話しも勉強になりました。私自身なかなか理解できなかったSDGs(持続可能な開発目標)についても理解でき、参加して良かったと思います。今回初めての全道大会参加で緊張しましたが、勉強になり改めて自分に何が出来るかを考える機会にもなりました。

会長、役員の皆様お世話になりありがとうございました。

第16回消費者力検定を実施します

消費者力検定は、消費社会を生きるうえで知っていくべきこと、役立つことを学び、さらに消費行動を通じて社会に貢献する意識の向上を目的としています。消費生活に対する自分の現状のチェックと更なる消費者力アップを目指して、消費者力検定にチャレンジしてみましょう。

検定日 令和元年11月10日(日) 9:30 受付

会場 しゃきっとプラザ2F 会議室

団体受験 ・基礎コース 10:00~10:50

・応用コース 13:00~14:20

※基礎コース受験料は消費者協会負担

申し込みは10月11日(金)までに

美幌消費者協会 (☎72-0366)

※詳細は申し込み時にお伝えします

第2回 牛乳料理教室のお知らせ

とき 11月16日(土)
10:00~13:00
受付9:30~

ところ しゃきっとプラザ調理室

講師 美幌町ヘルスリーダーの会

参加費 無料

持ち物 ・エプロン ・三角巾

・持ち帰り用容器(小)

参加申し込み 先着20名

美幌消費者協会

(☎72-0366)

(留守電可)



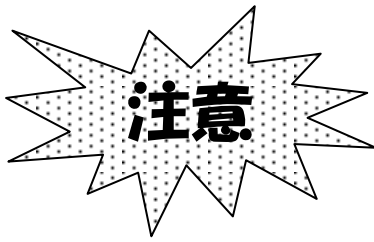

消費税率引き上げに 便乗した詐欺に注意



銀行の業界団体を名乗る男から、「消費税増税の関係で、高齢者に社会保険料の一部が戻ることとなった。通帳とキャッシュカードの番号を教えてください。お宅は4万円戻る」と電話があった。

(80歳代 男性)

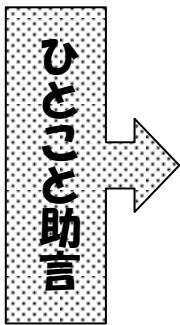

- 社会的に話題になっている出来事を悪用し、言葉巧みに近づく詐欺手口が見られます。今後、消費税率の引き上げに便乗した手口の発生が予想され、注意が必要です。
- 金融機関や行政等が、消費増税を理由に消費者個人に電話をかけてくることはありません。「お金が戻ってくる」等と言われても信用してはいけません。
- 着信番号通知や録音機を活用し、知っている人以外の電話には直接出ないということもトラブルを避ける一つの方法です。
- 不審な電話があったら、すぐに最寄りの警察や美幌町消費生活センター等にご相談ください。
(美幌町消費生活センター ☎72-0366)
(警察相談専用電話「#9110」、消費者ホットライン「188」)



**もしかして？ 不安になったらすぐ電話！
泣き寝入り いやや(188)！**

【消費生活スタディ受講生ご紹介】

令和元年度「通信講座消費生活スタディ」の受講生は 遠藤京子 さんです。スタディは衣食住や環境、契約など消費生活全般を1冊にまとめた、(一助)日本消費者協会発行のテキストをもとに自宅学習した後、効果測定を提出して終了です。参加は自由ですが、3月に道立消費生活センターでスクーリングも開催されます。

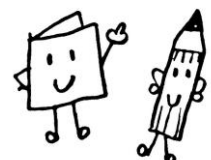

協会の動き

8月

- 8(木)第5回理事会 18:30~
- 9(金)ふれあい広場実行委員会 於:しゃきっと
- 22(木)早朝 センター周辺・花壇の草取り
- 24(土)ふれあい広場前日準備
- 25(日)第33回ふれあい広場びほろ
- 30(金)出前講座 古梅老人クラブ

9月

- 3(火)9月分燃料価格聞き取り調査
- 4(水)三役会 / 相談会議
- 4(水)新聞スクラップ8月のまとめ
- 5(木)協会菜園の枝豆収穫
- 9(月)第6回理事会 18:30~
- 10(火)相談員現地研修 於:当協会
- 11(水)~12(木)北海道消費者大会に参加
- 18(水)令和元年度オホーツク総合振興局消費生活協議会
- 18(水)令和元年度「食の安全・安心セミナー」
- 19(木)ふれあい広場第2回事務局員会議
- 27(金)令和元年度第1回全道研修(高度専門)札幌市

10月

- 19(土)~20(日) 第25回消費生活展

燃料価格調査報告 令和元年9月分

(美幌消費者協会調べ)

(セルフ店は別)

(税込み価格)

	灯油(1㍓)	LPガス5㎡	LPガス10㎡	ガリン(1㍓)
高 値	100.0	6,642	10,915	143
底 値	90.00	6,371	10,400	138
平 均	96.53	6,534	10,655	142.17
調査店舗	11	7	7	6

前年同月(平成30年9月)

	灯油(1㍓)	LPガス5㎡	LPガス10㎡	ガリン(1㍓)
高 値	102.0	6,642	10,915	156
底 値	94.0	6,371	10,444	151
平 均	99.67	6,552	10,691	155.17
調査店舗	11	7	7	6

美幌町内価格動向調査

町内価格動向調査 32品目の中(大型3店舗の価格:内訳)の15品目について、8月・9月の平均価格をお知らせします。なお、詳しい内訳は美幌町のホームページ「美幌町消費生活センター」で検索するとご覧になれます。

【大型3店舗の平均価格(100gあたり)(円)】

品 名	8月	9月
白 菜 (4分の1)	28.8	22.1
キャベツ1個	13.2	13.5
大根1本	12.2	10.3
キュウリ	50.3	76.3
トマト	58.2	66.3
ほうれん草	112.4	135.9
サケ切り身(紅鮭除く)	214.5	237.8
たらこ	351.1	429.3
開きほっけ	168.7	161.8
まぐろ(赤身刺身用)	283.4	330.8
鶏肉(ブロイラーもも)	142.9	114.7
豚肉(ローススライス)	216.7	227.9

平均価格(円)

牛乳1㍓	237	237
鶏卵M・L	200	196
ティッシュ(5個組)	292	297

おいしく残さず
食べきろう!

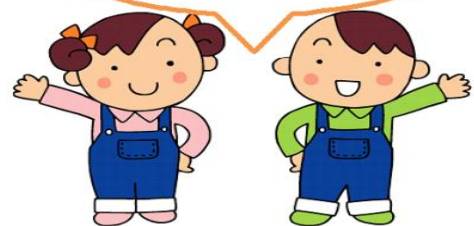

食品ロスを減らしましょう!

あとがき

▶台風15号により被災された方々に心からお見舞い申し上げます。▶10月19・20日は第25回消費生活展です。特別企画「環境への負荷を考える」はぜひ皆様に聴いて頂きたいセミナーです。お友達もお誘いの上ご来場ください。(お)