

平成 30 年 度

町 税 概 要

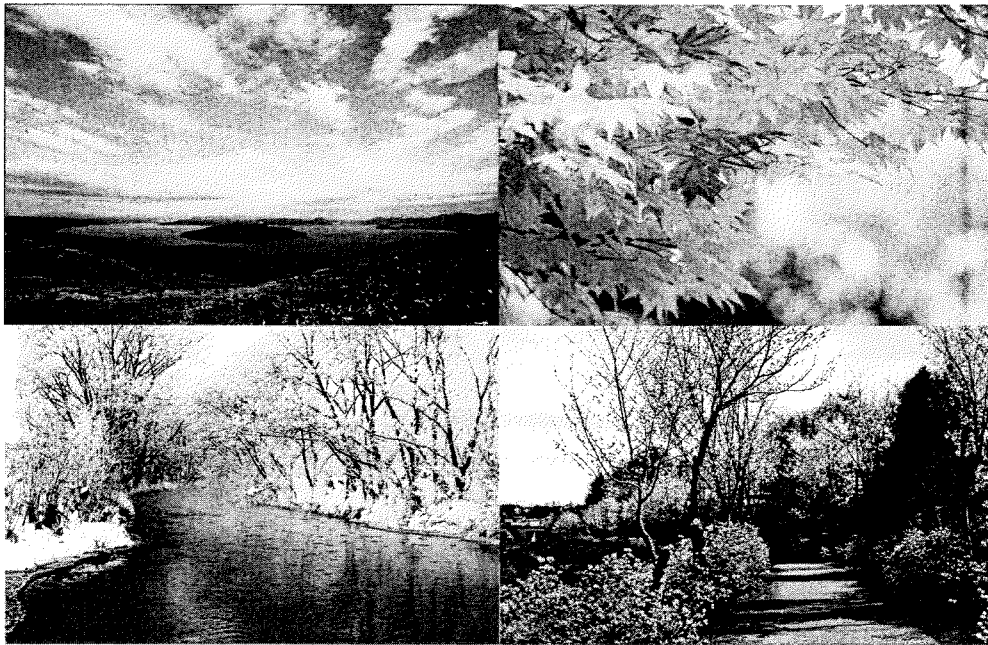

美 幌 町

目 次

ページ

I 総 括

1 町 勢

(1) 人口及び世帯数	-----	1
(2) 税務機構と事務分掌	-----	1

2 財 政

(1) 各会計歳入歳出決算	-----	2
(2) 一般会計歳入予算(款別)	-----	3
(3) 一般会計歳出予算(款別)	-----	4
(4) 国民健康保険特別会計歳入予算(款別)	-----	5
(5) 国民健康保険特別会計歳出予算(款別)	-----	6

3 町 税

(1) 平成30年度町税予算	-----	7
(2) 平成29年度町税決算	-----	8
(3) 町民の町税負担額	-----	9

4 国民健康保険税

(1) 平成30年度国民健康保険税予算	-----	10
(2) 平成29年度国民健康保険税決算	-----	11

II 課 税

1 町 民 税

—個 人—

(1) 平成30年度町道民税課税額(6月末)	-----	12
(2) 個人町民税所得割課税状況	-----	13
(3) 特別徴収・普通徴収別納税義務者数	-----	13
(4) 課税標準段階別納税義務者数(住民税所得割)	-----	14
(5) 業種別1人当り所得金額(所得割課税者)	-----	14
(6) 平成30年度町民税(所得割)課税状況	-----	15~16

—法 人—

(1) 法人町民税決算調定額	-----	17
(2) 均等割税率	-----	17
(3) 均等割税率別法人数	-----	17

2	固定資産税	
(1)	税額等(決算)	18
(2)	固定資産評価額	18
(3)	土地の最高評価額・平均評価額	19
(4)	土地地目別評価額	20
(5)	家屋	
①	木造、非木造の内訳	21
②	非木造の構造別内訳	21
(6)	家屋用途別調	
①	木造	22
②	非木造	23
(7)	新增築分家屋の木造、非木造の内訳(改築含まず)	23
(8)	減少分家屋の木造、非木造の内訳	23
(9)	法附則第15条の6等の規定による軽減税額等	24
(10)	償却資産種類別評価額	25
3	軽自動車税	
(1)	税率・決算課税台数及び調定額	26
(2)	非課税・減免等台数	27
4	たばこ税	28
5	都市計画税	28
6	国民健康保険税	
(1)	国民健康保険の加入者状況	
①	世帯数	29
②	被保険者数	30
(2)	国民健康保険税調定額(各年度6月末)	31
Ⅲ	収納	
1	平成29年度町税月別収入状況	
(1)	町税【現年分】	32
(2)	町税【滞納繰越分】	32
(3)	町税【現年分+滞納繰越分】	33
(4)	国民健康保険税【現年分】	33
(5)	国民健康保険税【滞納繰越分】	34
(6)	国民健康保険税【現年分+滞納繰越分】	34
2	町税及び国民健康保険税の収納率の推移	35

3 町税及び国民健康保険税滞納繰越状況	
(1) 町税滞納繰越額の年度別内訳	36
(2) 国民健康保険税滞納繰越額の年度別内訳	36
4 町税及び国民健康保険税の不納欠損額の推移	37
5 口座振替の状況	38
6 差押状況	38

IV 資 料

1 町民税の種類と概要	39
2 税率一覧表	40
3 たばこ売上本数推移	
(1) 一般売上本数	41
(2) 旧3級品売上本数	41
4 平成30年度税制改正の主な内容	
(1) 法人町民税関係	42
(2) 固定資産税関係	42
(3) たばこ税関係	42
(4) 国民健康保険税関係	43
5 個人住民税所得割の所得控除等	
(1) 人的控除の概要	44
(2) その他の所得控除制度の概要	45
6 国民健康保険税の種類と概要	46

I 総括

1 町勢

2 財政

3 町税

4 国民健康保険税

1 町 勢

(1) 人口・世帯数

区 分 \ 年 度	30年度	29年度	28年度
人 口	19,680 人	20,000 人	20,257 人
世 帯 数	9,531 戸	9,583 戸	9,601 戸
税 務 職 員 数	14 人	14 人	15 人
税 務 職 員 1 人 当 り 人 口	1,406 人	1,429 人	1,350 人
税 務 職 員 1 人 当 り 世 帯 数	681 戸	685 戸	640 戸

※ 人口及び世帯数は、4月1日現在(数値は前日の3月31日)の住民基本台帳による。

(2) 税務機構と事務分掌

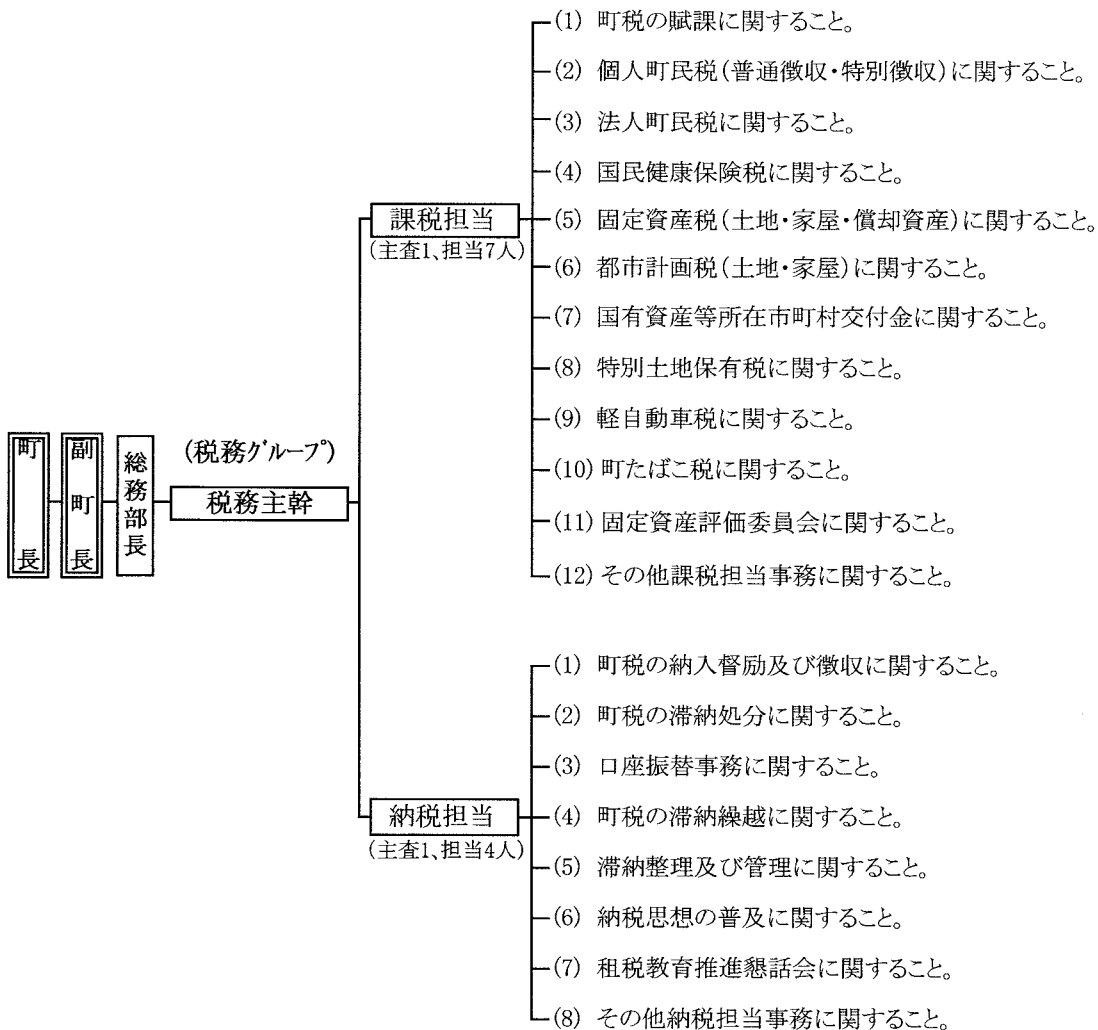

2 財政

(1) 各会計歳入歳出予算

会計別	年度別	平成30年度		平成29年度				平成28年度			
		歳入 当初予算額(A)	歳出 前年比(A/B)	歳入 当初予算額	歳出 最終 歳入 最終 歳出 最終 歳入 最終 歳出 最終	歳入 当初予算額	歳出 最終 歳入 最終 歳出 最終	歳入 当初予算額	歳出 最終 歳入 最終 歳出 最終	歳入 当初予算額	歳出 最終 歳入 最終 歳出 最終
一	一般会計	10,912,286	108.42	11,052,745	11,399,102	11,389,594	11,343,468	10,064,959	11,726,389	11,337,230	11,282,996
	国民健康保険	2,675,604	84.14	3,066,500	3,036,028	3,104,762	3,015,263	3,180,047	3,104,302	3,121,756	3,043,196
	後期高齢者医療	300,695	108.72	280,170	286,265	284,203	283,851	276,569	274,900	273,489	273,089
	介護保険	1,809,465	105.92	1,767,610	1,760,181	1,759,416	1,757,884	1,708,378	1,685,531	1,685,801	1,684,064
	公下水道	1,065,655	89.53	1,149,129	1,037,228	1,040,008	1,036,098	1,190,287	1,076,128	1,076,861	1,074,624
	個別排水処理	101,698	112.99	97,462	94,089	94,098	93,998	90,005	85,866	85,868	85,738
	小計	5,953,117	92.36	6,360,871	6,213,791	6,282,487	6,187,094	6,445,286	6,226,727	6,243,775	6,160,711
	合計	16,865,403	102.15	17,413,616	17,612,893	17,672,081	17,530,562	16,510,245	17,953,116	17,581,005	17,443,707

(2) 一般会計歳入予算(款別)

年度別 項目	平成30年度			平成29年度			平成28年度			額 割合 %
	当初予算額 千円	構成 %	比率 %	当初予算額 千円	最終予算額 千円	決算額 千円	当初予算額 千円	最終予算額 千円	決算額 千円	
1 町 税	2,178,801	19.97	19.97	2,205,672	2,244,037	2,253,819	2,187,815	2,254,019	2,262,458	19.96
2 地方譲与税	152,387	1.40	1.40	135,846	145,971	145,971	138,547	146,589	146,588	1.29
3 利子割交付金	4,470	0.04	0.04	3,099	4,014	4,014	3,732	2,279	2,279	0.02
4 配当割交付金	3,244	0.03	0.03	5,373	5,701	5,701	17,188	4,224	4,224	0.04
5 株式等譲渡所得割交付金	4,082	0.04	0.04	6,703	5,765	5,765	25,075	2,536	2,536	0.02
6 地方消費税交付金	399,105	3.66	3.66	365,074	396,666	396,666	424,000	376,355	376,355	3.32
7 自動車取得税交付金	41,063	0.38	0.38	29,461	36,310	36,310	19,235	24,839	24,839	0.22
8 国有提供施設等所在市町村 助成交付金	336	0.00	0.00	341	336	336	361	361	341	0.00
9 地方特例交付金	7,205	0.06	0.06	6,530	6,196	6,196	4,934	6,064	6,064	0.05
10 地方交付税	3,850,000	35.28	35.28	3,820,000	4,061,654	4,061,654	3,840,000	4,143,152	4,143,152	36.54
11 交通安全対策特別交付金	3,169	0.03	0.03	3,416	3,192	3,192	3,533	3,320	3,320	0.03
12 分担金及び負担金	95,215	0.87	0.87	88,889	81,189	81,311	58,820	86,252	86,517	0.76
13 使用料及び手数料	269,717	2.47	2.47	274,733	274,293	276,047	275,073	277,386	278,786	2.46
14 国庫支出金	943,879	8.65	8.65	838,458	783,787	776,093	829,595	851,647	810,512	7.15
15 道支出金	737,323	6.76	6.76	716,317	943,292	929,934	660,107	1,783,639	1,429,412	12.61
16 財産収入	36,364	0.33	0.33	41,638	43,980	43,622	41,305	55,464	55,308	0.49
17 寄付金	25,008	0.23	0.23	30,008	110,145	110,134	65,046	47,048	47,040	0.42
18 繰入金	422,346	3.87	3.87	279,275	85,642	85,639	206,676	275,525	270,820	2.39
19 繰越金	10,000	0.09	0.09	10,000	54,234	54,235	10,000	78,681	78,681	0.69
20 諸収入	507,342	4.65	4.65	573,513	580,326	580,583	562,526	587,147	588,336	5.19
21 町債	1,221,230	11.19	11.19	1,618,399	1,532,372	1,532,372	691,391	719,862	719,662	6.35
歳入合計	10,912,286	100.00	100.00	11,052,745	11,399,102	11,389,594	10,064,959	11,726,389	11,337,230	100.00

(3) 一般会計歳出予算(款別)

年度別 項目	平成30年度		平成29年度		平成28年度		算成割合 %	算成割合 %			
	当初予算額 千円	構成比 %	当初予算額 千円	最終予算額 千円	決算額 千円	算成割合 %			当初予算額 千円	最終予算額 千円	決算額 千円
1 議会費	83,000	0.76	83,303	82,449	80,814	0.71	0.71	82,945	82,787	81,672	0.72
2 総務費	522,764	4.79	451,555	784,732	778,282	6.86	6.86	482,003	909,759	900,685	7.98
3 民生費	2,776,479	25.45	2,349,333	2,346,797	2,326,329	20.51	20.51	2,395,116	2,395,066	2,342,839	20.76
4 衛生費	994,298	9.11	902,127	884,564	879,559	7.76	7.76	852,464	863,551	856,538	7.59
5 労働費	33,225	0.31	32,945	32,778	32,737	0.29	0.29	32,912	32,663	32,652	0.29
6 農林水産業費	560,974	5.14	525,903	730,288	726,402	6.40	6.40	505,069	1,677,076	1,320,078	11.70
7 商工費	460,641	4.22	507,394	493,381	491,562	4.33	4.33	463,198	459,657	457,600	4.06
8 土木費	1,166,781	10.69	1,362,780	1,217,924	1,215,353	10.71	10.71	1,198,217	1,058,265	1,055,547	9.36
9 消防費	498,662	4.57	470,635	458,550	458,550	4.04	4.04	482,087	477,794	477,794	4.23
10 教育費	1,402,159	12.85	1,935,039	1,968,644	1,957,093	17.25	17.25	1,058,318	1,277,974	1,268,108	11.24
11 公債費	1,092,642	10.01	1,101,596	1,096,326	1,096,318	9.67	9.67	1,139,349	1,128,978	1,128,861	10.01
12 職員給与費	1,319,661	12.09	1,329,135	1,301,669	1,300,469	11.47	11.47	1,372,281	1,344,447	1,343,250	11.91
13 予備費	1,000	0.01	1,000	1,000	0	0.00	0.00	1,000	1,000	0	0.00
14 災害復旧費	0	0.00	0	0	0	0.00	0.00	0	17,372	17,372	0.15
歳出合計	10,912,286	100.00	11,052,745	11,399,102	11,343,468	100.00	100.00	10,064,959	11,726,389	11,282,996	100.00

(5) 国民健康保険特別会計歳出予算(款別)

年度別 項目	平成30年度		平成29年度		平成28年度		額 割 合 %	
	当初予算額 千円	構成 比 %	当初予算額 千円	最終予算額 千円	決算額 千円	最終予算額 千円		
1 総務費	90,477	3.38	88,361	93,037	91,621	85,003	82,790	2.72
2 保険給付費	1,791,195	66.94	1,829,344	1,809,311	1,795,550	1,803,191	1,750,499	57.52
3 国民健康保険事業費納付金	771,597	28.84	0	0	0	0	0	0.00
4 共同事業拠出金	2	0.00	706,786	660,941	659,718	689,339	689,336	22.65
5 保健事業費	19,713	0.74	35,338	33,005	29,977	33,875	28,959	0.95
6 基金積立金	181	0.01	204	58	53	60	59	0.00
7 諸支出金	2,429	0.09	2,429	37,585	36,276	86,688	85,425	2.81
8 予備費	10	0.00	10	10	0	10	0	0.00
9 後期高齢者支援金等	0	0.00	287,545	286,701	286,699	292,514	292,513	9.61
10 前期高齢者納付金等	0	0.00	1,052	1,063	1,062	208	208	0.01
11 老人保健拠出金	0	0.00	16	16	6	17	10	0.00
12 介護納付金	0	0.00	115,415	114,301	114,301	113,397	113,397	3.73
歳出合計	2,675,604	99.99	3,066,500	3,036,028	3,015,263	3,104,302	3,043,196	100.00

3 町 税

(1) 平成30年度町税予算

年度別 税目	平成30年度		前年度		平成29年度		前年度		平成28年度	
	当初予算額(A) 千円	構成比 %	当初予算額対比 (A)/(B) %	決算額対比 (A)/(C) %	当初予算額(A) 千円	決算額(C) 千円	当初予算額対比 (B)/(D) %	決算額対比 (C)/(E) %	当初予算額(A) 千円	決算額(C) 千円
町民税	973,820	44.70	100.58	96.52	968,203	1,008,940	102.70	95.62	942,791	1,012,529
個人	841,615	38.63	100.55	97.21	837,007	865,762	101.55	96.44	824,196	867,946
現年課税分	838,029	—	100.59	97.26	833,074	861,681	101.59	96.70	820,000	861,504
滞納繰越分	3,586	—	91.18	87.87	3,933	4,081	93.73	61.05	4,196	6,442
法人	132,205	6.07	100.77	92.34	131,196	143,178	110.63	90.74	118,595	144,583
現年課税分	132,031	—	100.75	92.34	131,049	142,984	110.61	90.72	118,483	144,460
滞納繰越分	174	—	118.37	89.69	147	194	131.25	119.51	112	123
固定資産税	853,561	39.18	97.57	96.61	874,777	883,495	99.70	99.12	877,421	882,555
固定資産税	844,552	38.76	97.66	96.68	864,802	873,519	100.01	99.42	864,692	869,826
現年課税分	841,151	—	97.68	96.66	861,155	870,207	100.03	99.59	860,859	864,732
滞納繰越分	3,401	—	93.25	102.69	3,647	3,312	95.15	71.59	3,833	5,094
国有資産等所在 町交付金	9,009	0.42	90.32	90.31	9,975	9,976	78.36	78.36	12,729	12,729
軽自動車税	60,613	2.78	104.44	101.44	58,038	59,750	103.04	100.60	56,323	57,689
現年課税分	60,495	—	104.51	101.35	57,886	59,692	103.11	100.62	56,140	57,531
滞納繰越分	118	—	77.63	203.45	152	58	83.06	96.20	183	158
たばこ税	171,353	7.86	93.75	96.16	182,775	178,202	96.69	98.24	189,031	186,047
都市計画税	119,454	5.48	98.01	96.78	121,879	123,432	99.70	98.58	122,249	123,638
現年課税分	118,808	—	98.00	96.64	121,232	122,937	99.68	98.66	121,618	122,877
滞納繰越分	646	—	99.85	130.51	647	495	102.54	85.02	631	761
特別土地保有税	0	0.00	0.00	0.00	0	0	0.00	—	0	0
町税合計	2,178,801	100.00	98.78	96.67	2,205,672	2,253,819	100.82	97.49	2,187,815	2,262,458

(2) 平成29年度町税決算

税目	調定額(A)		収入済額(B)		不納欠損額(C)		収入未済額(A)-(B)-(C)		収納率	
	平成29年度	平成28年度	平成29年度	平成28年度	平成29年度	平成28年度	平成29年度	平成28年度	平成29年度	平成28年度
	円	円	円	円	円	円	円	円	%	%
町民税	1,047,547,516	1,050,537,277	1,008,939,924	1,012,528,162	1,778,878	727,982	36,828,714	37,281,153	96.31	96.38
個人現年課税	902,525,163	904,462,877	865,762,421	867,945,515	1,778,878	667,962	34,983,864	35,849,400	95.93	95.96
滞納繰越分	866,753,463	866,354,194	861,681,246	861,503,551		69,095	5,072,217	4,781,548	99.41	99.44
法人現年課税	35,771,700	38,108,683	4,081,175	6,441,964	1,778,878	598,867	29,911,647	31,067,852	11.41	16.90
滞納繰越分	145,022,353	146,074,400	143,177,503	144,582,647		60,000	1,844,850	1,431,753	98.73	98.98
固定資産税	143,590,600	144,952,200	142,983,600	144,460,200		60,000	607,000	492,000	99.58	99.66
滞納繰越分	1,431,753	1,122,200	193,903	122,447		60,000	1,237,850	939,753	13.54	10.91
固定資産税	917,662,674	918,160,870	883,494,922	882,554,522	496,603	1,556,874	33,671,149	34,049,474	96.28	96.12
固定資産税	907,686,874	905,431,670	873,519,122	869,825,322	496,603	1,556,874	33,671,149	34,049,474	96.24	96.07
現年課税	873,963,100	869,938,300	870,207,183	864,731,479	53,200		3,702,717	5,206,821	99.57	99.40
(土地)	191,580,100	192,035,600	190,756,771	190,846,237			823,329	1,189,363	99.57	99.38
(家屋)	473,377,300	468,192,000	471,342,928	465,398,482			2,034,372	2,793,518	99.57	99.40
(償却資産)	209,005,700	209,710,700	208,107,484	208,486,760	443,403	1,556,874	898,216	1,223,940	99.57	99.42
滞納繰越分	33,723,774	35,493,370	3,311,939	5,093,843			29,968,432	28,842,653	9.82	14.35
国有資産等所在市町村交付金及び納付金	9,975,800	12,729,200	9,975,800	12,729,200					100.00	100.00
軽自動車税	60,334,761	58,258,325	59,749,716	57,689,464		46,800	585,045	522,061	99.03	99.02
現年課税	59,799,800	57,553,700	59,691,700	57,531,365		6,000	108,100	16,335	99.82	99.96
滞納繰越分	534,961	704,625	58,016	158,099		40,800	476,945	505,726	10.84	22.44
町たばこ税	178,201,834	186,047,234	178,201,834	186,047,234					100.00	100.00
都市計画税	129,838,027	130,207,613	123,432,380	123,638,193	94,345	273,693	6,311,302	6,295,727	95.07	94.95
現年課税	123,613,200	123,968,000	122,937,499	122,877,050	12,500		663,201	1,090,950	99.45	99.12
(土地)	44,811,800	44,982,900	44,566,847	44,592,081			244,953	390,819	99.45	99.13
(家屋)	78,801,400	78,985,100	78,370,652	78,284,969	81,845	273,693	430,748	700,131	99.45	99.11
滞納繰越分	6,224,827	6,239,613	494,881	761,143			5,648,101	5,204,777	7.95	12.20
特別土地保有税										
町税合計	2,333,584,812	2,343,211,319	2,253,818,776	2,262,457,575	2,369,826	2,605,329	77,396,210	78,148,415	96.58	96.55
現年課税	2,255,897,797	2,261,542,828	2,245,678,862	2,249,880,079	65,700	75,095	10,153,235	11,587,654	99.55	99.48
滞納繰越分	77,687,015	81,668,491	8,139,914	12,577,496	2,304,126	2,530,234	67,242,975	66,560,761	10.48	15.40

(3) 町民の町税負担額

区 分		年 度		
		29年度	28年度	27年度
人 口		19,680 人	20,000 人	20,257 人
世 帯 数		9,531 戸	9,583 戸	9,601 戸
個人町民税	税 額	866,753,463 円	866,354,194 円	851,572,128 円
	納 税 者 数	9,588 人	9,611 人	9,693 人
	納 税 義 務 者 数 1 人 当 り 負 担 額	90,400 円	90,142 円	87,854 円
純固定資産税	税 額	873,963,100 円	869,938,300 円	873,689,500 円
	納 税 者 数	8,128 人	8,154 人	8,219 人
	納 税 義 務 者 数 1 人 当 り 負 担 額	107,525 円	106,689 円	106,301 円
その他税	税 額	515,181,234 円	525,250,334 円	512,997,966 円
	人 口 1 人 当 り 負 担 額	26,178 円	26,263 円	25,324 円
町 税 計	税 額	2,255,897,797 円	2,261,542,828 円	2,238,259,594 円
	人 口 1 人 当 り 負 担 額	114,629 円	113,077 円	110,493 円
	1 世 帯 当 り 負 担 額	236,691 円	235,995 円	233,128 円

※ 1. 税額は決算調定額。

2. 人口、世帯数は当該年度の3月31日現在。

3. 納税義務者数は、翌年度課税状況等調による。

4 国民健康保険税

(1) 平成30年度国民健康保険税予算

税目	平成30年度		前年度		平成29年度		前年度		平成28年度		
	当初予算額(A) 千円	構成比 %	当初予算額対比 (A)/(B) %	決算額対比 (A)/(C) %	当初予算額(B) 千円	決算額(C) 千円	当初予算額対比 (B)/(D) %	決算額対比 (C)/(E) %	当初予算額(B) 千円	決算額(C) 千円	
一般被保険者	医療給付費	390,763	70.34	95.56	94.88	408,923	411,848	101.29	95.78	403,724	430,015
	現年課税分	380,808	—	95.67	94.88	398,057	401,344	101.61	96.90	391,746	414,166
	滞納繰越分	9,955	—	91.62	94.77	10,866	10,504	90.72	66.28	11,978	15,849
	介護納付金	41,180	7.41	90.77	91.65	45,365	44,932	107.05	93.77	42,376	47,915
	現年課税分	40,563	—	90.68	91.63	44,734	44,267	107.13	93.96	41,755	47,111
	滞納繰越分	617	—	97.78	92.78	631	665	101.61	82.71	621	804
	後期高齢者支援金	120,733	21.73	94.27	94.25	128,078	128,096	103.70	96.51	123,507	132,727
	現年課税分	119,102	—	94.20	94.53	126,436	126,000	103.74	96.75	121,873	130,234
	滞納繰越分	1,631	—	99.33	77.81	1,642	2,096	100.49	84.08	1,634	2,493
	計	552,676	99.48	94.90	94.49	582,366	584,876	102.24	95.78	569,607	610,657
退職被保険者	医療給付費	1,817	0.33	25.67	37.34	7,079	4,866	54.84	50.03	12,909	9,727
	現年課税分	1,648	—	24.13	37.12	6,830	4,440	54.00	50.20	12,648	8,845
	滞納繰越分	169	—	67.87	39.67	249	426	95.40	48.30	261	882
	介護納付金	525	0.09	28.91	55.03	1,816	954	71.47	49.25	2,541	1,937
	現年課税分	506	—	28.25	55.12	1,791	918	71.21	49.46	2,515	1,856
	滞納繰越分	19	—	76.00	52.78	25	36	96.15	44.44	26	81
	後期高齢者支援金	547	0.10	33.05	38.74	1,655	1,412	44.25	51.72	3,740	2,730
	現年課税分	518	—	32.01	38.54	1,618	1,344	43.69	51.73	3,703	2,598
	滞納繰越分	29	—	78.38	42.65	37	68	100.00	51.52	37	132
	計	2,889	0.52	27.38	39.95	10,550	7,232	54.98	50.24	19,190	14,394
保険税合計	555,565	100.00	93.70	93.83	592,916	592,108	100.70	94.73	588,797	625,051	

(2) 平成29年度国民健康保険税決算

税目	年度別		調定額(A)		収入済額(B)		不納欠損額(C)		収入未済額(A)-(B)-(C)		収納率(B)/(A)	
	平成29年度	平成28年度	平成29年度	平成28年度	平成29年度	平成28年度	平成29年度	平成28年度	平成29年度	平成28年度	平成29年度	平成28年度
一般被保険者	医療給付費	513,940,303	536,804,385	411,848,459	430,015,276	6,409,542	3,728,733	95,682,302	103,060,376	80.14	80.11	
	現年課税分	411,332,927	424,127,578	401,344,279	414,166,423	17,200	17,200	9,988,648	9,943,955	97.57	97.65	
	滞納繰越分	102,607,376	112,676,807	10,504,180	15,848,853	6,409,542	3,711,533	85,693,654	93,116,421	10.24	14.07	
	介護納付金	51,201,337	54,113,784	44,932,027	47,914,891	341,571	257,543	5,927,739	5,941,350	87.76	88.54	
	現年課税分	45,298,324	48,258,481	44,267,270	47,110,891	2,800	2,800	1,031,054	1,144,790	97.72	97.62	
	滞納繰越分	5,903,013	5,855,303	664,757	804,000	341,571	254,743	4,896,685	4,796,560	11.26	13.73	
	後期高齢者支援金	144,364,955	148,540,960	128,095,399	132,726,658	586,630	326,910	15,682,926	15,487,392	88.73	89.35	
	現年課税分	128,999,426	133,255,061	126,000,117	130,234,104	5,300	5,300	2,999,309	3,015,657	97.67	97.73	
	滞納繰越分	15,365,529	15,285,899	2,095,282	2,492,554	586,630	321,610	12,683,617	12,471,735	13.64	16.31	
	計	709,506,595	739,459,129	584,875,885	610,656,825	7,337,743	4,313,186	117,292,967	124,489,118	82.43	82.58	
退職被保険者	医療給付費	6,034,122	11,204,826	4,865,642	9,726,976	57,381		1,111,099	1,477,850	80.64	86.81	
	現年課税分	4,556,272	9,099,257	4,439,491	8,844,524			116,781	254,733	97.44	97.20	
	滞納繰越分	1,477,850	2,105,569	426,151	882,452	57,381		994,318	1,223,117	28.84	41.91	
	介護納付金	1,100,990	2,097,534	954,504	1,936,971	1,819		144,667	160,563	86.70	92.35	
	現年課税分	940,427	1,910,524	918,081	1,856,106			22,346	54,418	97.62	97.15	
	滞納繰越分	160,563	187,010	36,423	80,865	1,819		122,321	106,145	22.68	43.24	
	後期高齢者支援金	1,621,655	2,974,094	1,412,173	2,730,063			209,482	244,031	87.08	91.79	
	現年課税分	1,377,624	2,675,549	1,344,053	2,597,727			33,571	77,822	97.56	97.09	
	滞納繰越分	244,031	298,545	68,120	132,336			175,911	166,209	27.91	44.33	
	計	8,756,767	16,276,454	7,232,319	14,394,010	59,200		1,465,248	1,882,444	82.59	88.43	
保険税合計	718,263,362	755,735,583	592,108,204	625,050,835	7,396,943	4,313,186	118,758,215	126,371,562	82.44	82.71		
現年課税分	592,505,000	619,326,450	578,313,291	604,809,775		25,300	14,191,709	14,491,375	97.60	97.66		
滞納繰越分	125,758,362	136,409,133	13,794,913	20,241,060	7,396,943	4,287,886	104,566,506	111,880,187	10.97	14.84		

Ⅱ 課 税

- 1 町 民 税
- 2 固 定 資 産 税
- 3 軽 自 動 車 税
- 4 た ば こ 税
- 5 都 市 計 画 税
- 6 国 民 健 康 保 険 税

1 町民税

— 個人 —

(1) 平成30年度町道民税課税額(6月末)

区 分			納税義務者数	課 税 額
特別 徴 収	町 民 税	均 等 割	5,279 人	18,477 千円
		所 得 割	5,053 人	549,680 千円
		計	5,279 人	568,157 千円
	道 民 税	均 等 割	5,279 人	7,918 千円
		所 得 割	5,053 人	366,319 千円
		計	5,279 人	374,237 千円
町 道 民 税 年 税 額				942,394 千円
普 通 徴 収	町 民 税	均 等 割	4,309 人	15,083 千円
		所 得 割	3,494 人	272,556 千円
		計	4,309 人	287,639 千円
	道 民 税	均 等 割	4,309 人	6,464 千円
		所 得 割	3,494 人	181,638 千円
		計	4,309 人	188,102 千円
町 道 民 税 年 税 額				475,741 千円
合 計	町 民 税	均 等 割	9,588 人	33,560 千円
		所 得 割	8,547 人	822,236 千円
		計	9,588 人	855,796 千円
	道 民 税	均 等 割	9,588 人	14,382 千円
		所 得 割	8,547 人	547,957 千円
		計	9,588 人	562,339 千円
町 道 民 税 年 税 額				1,418,135 千円

※特別徴収は給与特別徴収に係る分のみとし、年金特別徴収に係る分は普通徴収に含める。

(2) 個人町民税所得割課税状況

(単位:千円)

課税状況	業種	給与所得者	営業等所得者	農業所得者	その他の所得者	分離譲渡所得者	合計
	年度						
納税義務者(人)	28	6,882	269	303	1,060	49	8,563
	29	6,906	257	288	1,056	37	8,544
	30	6,915	273	274	1,045	40	8,547
総所得金額等	28	18,396,053	726,972	2,122,183	1,746,045	111,603	23,102,856
	29	18,675,917	708,778	1,997,721	1,766,281	143,986	23,292,683
	30	18,790,942	723,835	1,904,777	1,778,751	109,555	23,307,860
課税標準額	28	11,251,626	439,357	1,480,361	818,801	222,102	14,212,247
	29	11,441,196	426,134	1,373,568	837,450	251,200	14,329,548
	30	11,502,837	436,560	1,303,819	860,457	172,422	14,276,095
算出税額	28	674,821	26,351	88,807	49,084	8,771	847,834
	29	686,199	25,558	82,400	50,204	10,611	854,972
	30	689,896	26,183	78,217	51,584	7,376	853,256
税額控除額等	28	21,434	645	1,014	3,314	441	26,848
	29	22,718	806	1,097	3,475	334	28,430
	30	24,377	718	1,135	3,889	901	31,020
所得割額	28	653,387	25,706	87,793	45,770	8,330	820,986
	29	663,481	24,752	81,303	46,729	10,277	826,542
	30	665,519	25,465	77,082	47,695	6,475	822,236

(3) 特別徴収・普通徴収別納税義務者数

(単位:人)

区分	年度	30年度	29年度	28年度
		納税義務者数	納税義務者数	納税義務者数
特別徴収	均等割のみの者	226人	238人	242人
	所得割のみの者	0人	0人	0人
	均等割と所得割を納める者	5,053人	5,018人	4,900人
	小計	5,279人	5,256人	5,142人
普通徴収	均等割のみの者	815人	829人	888人
	所得割のみの者	0人	0人	0人
	均等割と所得割を納める者	3,494人	3,526人	3,663人
	小計	4,309人	4,355人	4,551人
合計	均等割のみの者	1,041人	1,067人	1,130人
	所得割のみの者	0人	0人	0人
	均等割と所得割を納める者	8,547人	8,544人	8,563人
	小計	9,588人	9,611人	9,693人

(4) 課税標準段階別納税義務者数(住民税所得割)

課税標準額の段階	年 度	30年度 納税義務者数	29年度 納税義務者数	28年度 納税義務者数
10万円以下		389 人	417 人	441 人
10万円を超え100万円以下		3,376 人	3,395 人	3,459 人
100万円を超え200万円以下		2,437 人	2,379 人	2,318 人
200万円を超え300万円以下		1,151 人	1,133 人	1,162 人
300万円を超え400万円以下		689 人	675 人	650 人
400万円を超え550万円以下		250 人	293 人	262 人
550万円を超え700万円以下		102 人	95 人	115 人
700万円を超え1,000万円以下		82 人	86 人	86 人
1,000万円 超		71 人	71 人	70 人
合 計		8,547 人	8,544 人	8,563 人

(5) 業種別1人当り所得金額(所得割課税者)

(単位:円)

課税標準の段階	年 度	30年度 所 得 金 額	29年度 所 得 金 額	28年度 所 得 金 額
給 与 所 得		2,717,417 円	2,704,303 円	2,673,068 円
営 業 等 所 得		2,651,410 円	2,757,891 円	2,702,498 円
農 業 所 得		6,951,741 円	6,936,531 円	7,003,904 円
そ の 他 の 所 得		1,702,154 円	1,672,615 円	1,647,212 円
分 離 譲 渡 所 得		2,738,875 円	3,891,514 円	2,277,612 円
総 所 得		2,727,022 円	2,726,204 円	2,697,986 円

(6) 平成30年度町民税(所得割)課税状況

課税標準額の段階	区分	納税義務者数 (人)	総所得金額等 ※分離所得含む(千円)	所得控除額 (千円)	課税標準額 (千円)	算出税額 (千円)	税額控除額等 (千円)	所得割額 (千円)
10万円以下	給与所得	259	147,527	134,721	12,806	758	321	437
	営業所得	19	13,671	12,868	803	47	19	28
	農業所得	0	0	0	0	0	0	0
	その他所得	94	77,292	72,320	4,972	294	131	163
	分離譲渡所得	17	62,552	15,927	46,625	1,406	13	1,393
	小計	389	301,042	235,836	65,206	2,505	484	2,021
100万円以下	給与所得	2,444	3,320,685	1,917,430	1,403,255	84,098	5,680	78,418
	営業所得	131	178,860	118,436	60,424	3,621	329	3,292
	農業所得	31	65,730	48,444	17,286	1,036	188	848
	その他所得	761	992,552	656,273	336,279	20,146	2,389	17,757
	分離譲渡所得	9	38,933	8,267	30,666	1,040	34	1,006
	小計	3,376	4,596,760	2,748,850	1,847,910	109,941	8,620	101,321
200万円以下	給与所得	2,230	5,401,758	2,210,287	3,191,471	191,399	8,423	182,976
	営業所得	60	149,851	62,291	87,560	5,251	154	5,097
	農業所得	30	100,594	56,730	43,864	2,630	312	2,318
	その他所得	114	250,215	101,636	148,579	8,910	330	8,580
	分離譲渡所得	3	10,195	2,070	8,125	17	366	349
	小計	2,437	5,912,613	2,433,014	3,479,599	208,556	9,236	199,320
300万円以下	給与所得	1,065	4,026,272	1,419,069	2,607,203	156,391	5,676	150,715
	営業所得	25	96,608	33,197	63,411	3,804	48	3,756
	農業所得	31	141,721	65,116	76,605	4,595	157	4,438
	その他所得	27	98,294	31,725	66,569	3,993	96	3,897
	分離譲渡所得	3	13,068	4,146	8,922	476	65	411
	小計	1,151	4,375,963	1,553,253	2,822,710	169,259	6,042	163,217
400万円以下	給与所得	619	3,139,653	1,006,954	2,132,699	127,937	1,538	126,399
	営業所得	14	68,548	19,421	49,127	2,947	25	2,922
	農業所得	40	229,750	91,484	138,266	8,294	93	8,201
	その他所得	14	63,972	14,983	48,989	2,939	93	2,846
	分離譲渡所得	2	18,772	2,112	16,660	695	243	452
	小計	689	3,520,695	1,134,954	2,385,741	142,812	1,992	140,820

課税標準額の段階	区 分	納税義務者数 (人)	総所得金額等 ※分離所得含む(千円)	所得控除額 (千円)	課税標準額 (千円)	算出税額 (千円)	税額控除額等 (千円)	所得割額 (千円)
550万円以下	給 与 所 得	172	1,101,414	318,859	782,555	46,947	878	46,069
	営 業 等 所 得	13	80,537	17,923	62,614	3,756	89	3,667
	農 業 所 得	46	314,231	100,214	214,017	12,839	87	12,752
	そ の 他 所 得	17	107,845	22,821	85,024	5,100	119	4,981
	分 離 譲 渡 所 得	2	16,750	3,546	13,204	660	29	631
	小 計	250	1,620,777	463,363	1,157,414	69,302	1,202	68,100
700万円以下	給 与 所 得	52	421,175	100,664	320,511	19,228	319	18,909
	営 業 等 所 得	2	15,824	2,789	13,035	782	3	779
	農 業 所 得	36	322,453	96,613	225,840	13,549	72	13,477
	そ の 他 所 得	12	82,201	11,302	70,899	4,254	18	4,236
	分 離 譲 渡 所 得	0	0	0	0	0	0	0
	小 計	102	841,653	211,368	630,285	37,813	412	37,401
1,000万円以下	給 与 所 得	30	311,636	66,547	245,089	14,704	165	14,539
	営 業 等 所 得	5	52,121	13,197	38,924	2,335	43	2,292
	農 業 所 得	40	430,047	96,141	333,906	20,033	131	19,902
	そ の 他 所 得	4	35,888	5,013	30,875	1,852	89	1,763
	分 離 譲 渡 所 得	3	35,142	5,160	29,982	1,642	283	1,359
	小 計	82	864,834	186,058	678,776	40,566	711	39,855
1,000万円超	給 与 所 得	44	920,822	113,574	807,248	48,434	1,377	47,057
	営 業 等 所 得	4	67,815	7,153	60,662	3,640	8	3,632
	農 業 所 得	20	300,251	46,216	254,035	15,241	95	15,146
	そ の 他 所 得	2	70,492	2,221	68,271	4,096	624	3,472
	分 離 譲 渡 所 得	1	20,458	2,220	18,238	1,091	217	874
	小 計	71	1,379,838	171,384	1,208,454	72,502	2,321	70,181
合 計	給 与 所 得	6,915	18,790,942	7,288,105	11,502,837	689,896	24,377	665,519
	営 業 等 所 得	273	723,835	287,275	436,560	26,183	718	25,465
	農 業 所 得	274	1,904,777	600,958	1,303,819	78,217	1,135	77,082
	そ の 他 所 得	1,045	1,778,751	918,294	860,457	51,584	3,889	47,695
	分 離 譲 渡 所 得	40	215,870	43,448	172,422	7,376	901	6,475
	計	8,547	23,414,175	9,138,080	14,276,095	853,256	31,020	822,236

— 法人 —

(1) 法人町民税決算調定額

(単位:円)

年度 \ 区分	法人数	均等割額	法人税割額	合計
28年度	469	65,376,000	79,576,200	144,952,200
29年度	456	65,219,000	78,371,600	143,590,600

(2) 均等割税率

区分	資本金の金額	従業者数	税率(円)
1号	次の各号以外の法人等		60,000
2号	1千万円以下のもの	50人を超える	144,000
3号	1千万円を超え1億円以下	50人以下	156,000
4号	1千万円を超え1億円以下	50人を超える	180,000
5号	1億円を超え10億円以下	50人以下	192,000
6号	1億円を超え10億円以下	50人を超える	480,000
7号	10億円を超えるもの	50人以下	492,000
8号	10億円を超え50億円以下	50人を超える	2,100,000
9号	50億円を超えるもの	50人を超える	3,600,000

(3) 均等割税率別法人数

区分 \ 税率(円)	年度			
	29年度	28年度	27年度	
1号	60,000	323 件	334 件	334 件
2号	144,000	0 件	0 件	0 件
3号	156,000	66 件	67 件	68 件
4号	180,000	3 件	4 件	4 件
5号	192,000	30 件	29 件	30 件
6号	480,000	4 件	5 件	4 件
7号	492,000	27 件	27 件	25 件
8号	2,100,000	0 件	0 件	1 件
9号	3,600,000	3 件	3 件	3 件
合計		456 件	469 件	469 件

※ 課税状況調べによる。

2 固定資産税

(1) 税額等(決算)

(単位:千円)

年度	区分	純固定資産税				交付金・納付金			合計
		土地	家屋	償却資産	計	交付金	納付金	計	
27	納税義務者(人)	—	—	—	8,219	5	0	5	8,224
	課税標準額	13,925,377	33,658,466	15,520,120	63,103,963	970,458	0	970,458	64,074,421
	年税額	194,111	462,376	217,203	873,690	13,586	0	13,586	887,276
28	納税義務者(人)	—	—	—	8,154	5	0	5	8,159
	課税標準額	13,771,700	34,072,743	14,990,382	62,834,825	909,254	0	909,254	63,744,079
	年税額	192,035	468,192	209,711	869,938	12,729	0	12,729	882,667
29	納税義務者(人)	—	—	—	8,128	5	0	5	8,133
	課税標準額	13,769,420	34,463,178	15,023,844	63,256,442	712,578	0	712,578	63,969,020
	年税額	191,580	473,377	209,006	873,963	9,976	0	9,976	883,939

(2) 固定資産評価額

(単位:千円)

年度	土地		家屋		償却資産		合計	
	評価額	前年比 (%)	評価額	前年比 (%)	評価額	前年比 (%)	評価額	前年比 (%)
27年度	31,363,305	—	33,776,389	—	16,140,832	—	81,280,526	—
28年度	31,100,059	99.2	34,156,510	101.1	15,824,476	98.0	81,081,045	99.8
29年度	31,094,945	100.0	34,557,682	101.2	15,640,083	98.8	81,292,710	100.3
30年度	30,216,024	97.2	33,746,604	97.7	16,905,913	108.1	80,868,541	99.5

※免税点未満は含まれていない。

※概要調書報告書より

(3) 土地の最高評価額・平均評価額

地目	年度 区分	30年度		29年度		28年度	
		平均評価額 (円/㎡)	最高評価額 (円/㎡)	平均評価額 (円/㎡)	最高評価額 (円/㎡)	平均評価額 (円/㎡)	最高評価額 (円/㎡)
一	一般田	24	25	24	25	24	25
一	一般畑	11	240	11	240	11	240
宅 地	小 住 宅 規 用 地	7,681	17,884	7,866	18,200	7,871	19,673
	一 般 住 宅 用 地	4,697	17,884	4,809	18,200	4,815	19,673
	住 宅 用 地 以 外 の 宅 地	3,195	18,036	3,317	18,352	3,333	18,352
	計	4,695	18,036	4,830	18,352	4,849	19,673
一	一般山林	3	227	3	227	3	227
牧	場	2	4	2	4	2	4
原	野	12	3,694	12	3,694	12	3,694
雑	種地	403	9,168	414	9,184	418	9,184
合	計	129	—	132	—	132	—

※ 概要調査報告書より。

(4) 土地地目別評価額

地目	年度	総筆数 (筆)	総地積 (㎡)	構成比 (%)	総評価額 (千円)	前年比 (%)
一般田	27年度	140	1,656,063	0.7	40,159	—
	28年度	140	1,656,063	0.7	40,159	100.0
	29年度	139	1,654,484	0.7	40,122	99.9
	30年度	139	1,654,484	0.7	40,123	100.0
一般畑	27年度	10,724	103,357,170	46.1	1,136,687	—
	28年度	10,733	103,277,513	46.0	1,136,343	100.0
	29年度	10,765	103,354,758	46.0	1,136,942	100.1
	30年度	10,788	103,328,545	46.0	1,136,094	99.9
宅地	27年度	17,523	5,507,316	2.5	27,952,924	—
	28年度	17,541	5,512,363	2.5	27,684,602	99.0
	29年度	17,551	5,538,885	2.5	27,726,153	100.2
	30年度	17,487	5,540,688	2.5	26,897,021	97.0
一般山林	27年度	4,965	103,516,918	46.1	258,121	—
	28年度	4,969	103,795,646	46.2	258,944	100.3
	29年度	4,991	103,945,882	46.3	259,337	100.2
	30年度	5,022	103,809,377	46.2	259,138	99.9
牧場	27年度	130	4,189,686	1.9	10,214	—
	28年度	130	4,189,686	1.9	10,214	100.0
	29年度	128	4,165,766	1.8	10,145	99.3
	30年度	128	4,165,766	1.8	10,145	100.0
原野	27年度	411	1,825,334	0.8	26,503	—
	28年度	403	1,789,863	0.8	26,419	99.7
	29年度	409	1,792,411	0.8	26,425	100.0
	30年度	408	1,796,342	0.8	26,438	100.0
雑種地	27年度	1,361	4,276,028	1.9	1,938,697	#REF!
	28年度	1,430	4,291,500	1.9	1,943,378	100.2
	29年度	1,426	4,222,390	1.9	1,895,821	97.6
	30年度	1,432	4,234,828	1.9	1,847,066	97.4
合計	27年度	35,402	224,328,515	100.0	31,363,305	—
	28年度	35,333	224,512,634	100.0	31,100,059	99.2
	29年度	35,409	224,674,576	100.0	31,094,945	100.0
	30年度	35,404	224,530,030	100.0	30,216,024	97.2

※ 非課税分は含まれていない。

※ 概要調書報告書より。

(5) 家 屋

① 木造、非木造の内訳

構 造	年度	棟 数		床 面 積		評 価 額		単位当たり評価額	
		(棟)	前年比(%)	(㎡)	前年比(%)	(千円)	前年比(%)	(円/㎡)	前年比(%)
木 造	27	8,481	—	975,763	—	17,805,675	—	18,248	—
	28	8,471	99.9	977,721	100.2	18,147,923	101.9	18,561	101.7
	29	8,449	99.7	977,771	100.0	18,409,575	101.4	18,828	101.4
	30	8,400	99.4	971,783	99.4	17,679,623	96.0	18,193	96.6
非木造	27	3,150	—	667,647	—	15,970,714	—	23,921	—
	28	3,153	100.1	668,625	100.1	16,008,587	100.2	23,943	100.1
	29	3,158	100.2	667,351	99.8	16,148,107	100.9	24,197	101.1
	30	3,157	100.0	675,750	101.3	16,066,981	99.5	23,777	98.3
計	27	11,631	—	1,643,410	—	33,776,389	—	20,553	—
	28	11,624	99.9	1,646,346	100.2	34,156,510	101.1	20,747	100.9
	29	11,607	99.9	1,645,122	99.9	34,557,682	101.2	21,006	101.2
	30	11,557	99.6	1,647,533	100.1	33,746,604	97.7	20,483	97.5

② 非木造の構造別内訳

構 造	年度	棟 数		床 面 積		評 価 額		単位当たり評価額	
		(棟)	前年比(%)	(㎡)	前年比(%)	(千円)	前年比(%)	(円/㎡)	前年比(%)
鉄 骨 鉄 筋 コンクリート造	27	17	—	23,033	—	1,026,199	—	44,553	—
	28	17	100.0	23,033	100.0	1,026,199	100.0	44,553	100.0
	29	17	100.0	23,033	100.0	1,026,199	100.0	44,553	100.0
	30	16	94.1	22,943	99.6	1,011,500	98.6	44,088	99.0
鉄 筋 コンクリート造	27	541	—	66,365	—	3,181,159	—	47,934	—
	28	540	99.8	66,333	100.0	3,181,489	100.0	47,962	100.1
	29	539	99.8	66,317	100.0	3,180,886	100.0	47,965	100.0
	30	538	99.8	69,024	104.1	3,185,581	100.1	46,152	96.2
鉄 骨 造	27	453	—	239,363	—	10,163,413	—	42,460	—
	28	451	99.6	238,452	99.6	10,154,299	99.9	42,584	100.3
	29	451	100.0	237,456	99.6	10,252,344	101.0	43,176	101.4
	30	458	101.6	242,145	102.0	10,245,415	99.9	42,311	98.0
軽 量 鉄 骨 造	27	1,839	—	308,980	—	1,323,444	—	4,283	—
	28	1,850	100.6	311,340	100.8	1,372,986	103.7	4,410	103.0
	29	1,859	100.5	312,613	100.4	1,429,634	104.1	4,573	103.7
	30	1,859	100.0	314,409	100.6	1,379,167	96.5	4,387	95.9
レンガ造・コンク リートブロック造	27	300	—	29,906	—	276,499	—	9,246	—
	28	295	98.3	29,467	98.5	273,614	99.0	9,285	100.4
	29	292	99.0	27,932	94.8	259,044	94.7	9,274	99.9
	30	286	97.9	27,229	97.5	245,318	94.7	9,009	97.1
計	27	3,150	—	667,647	—	15,970,714	—	23,921	—
	28	3,153	100.1	668,625	100.1	16,008,587	100.2	23,943	100.1
	29	3,158	100.2	667,351	99.8	16,148,107	100.9	24,197	101.1
	30	3,157	100.0	675,750	101.3	16,066,981	99.5	23,777	98.3

※ 非課税分は含まれていない。

※ 概要調査報告書より。

(6) 家屋用途別調

① 木 造

用 途	年度	棟 数		床 面 積		評 価 額		単位当たり評価額	
		(棟)	前年比(%)	(㎡)	前年比(%)	(千円)	前年比(%)	(円/㎡)	前年比(%)
専 用 住 宅	27	6,374	—	719,596	—	14,454,150	—	20,086	—
	28	6,394	100.3	723,471	100.5	14,768,881	102.2	20,414	101.6
	29	6,393	100.0	725,077	100.2	14,983,245	101.5	20,664	101.2
	30	6,389	99.9	726,607	100.2	14,436,784	96.4	19,869	96.1
共 同 住 宅 ・ 寄 宿 舎	27	229	—	57,985	—	1,319,690	—	22,759	—
	28	232	101.3	58,766	101.3	1,354,226	102.6	23,044	101.3
	29	235	101.3	59,592	101.4	1,406,021	103.8	23,594	102.4
	30	236	100.4	59,867	100.5	1,327,013	94.4	22,166	93.9
併 用 住 宅	27	380	—	70,307	—	1,038,977	—	14,778	—
	28	373	98.2	69,101	98.3	1,026,958	98.8	14,862	100.6
	29	368	98.7	68,106	98.6	1,016,859	99.0	14,931	100.5
	30	363	98.6	67,421	99.0	979,901	96.4	14,534	97.3
旅 館・料 亭 ・ ホ テ ル	27	10	—	3,377	—	50,451	—	14,940	—
	28	10	100.0	3,377	100.0	50,451	100.0	14,940	100.0
	29	10	100.0	3,377	100.0	50,451	100.0	14,940	100.0
	30	10	100.0	3,377	100.0	50,451	100.0	14,940	100.0
事 務 所・ 銀 行・店 舗	27	203	—	31,423	—	506,900	—	16,131	—
	28	204	100.5	31,649	100.7	515,757	101.7	16,296	101.0
	29	203	99.5	31,717	100.2	525,409	101.9	16,566	101.7
	30	200	98.5	31,216	98.4	498,820	94.9	15,980	96.5
劇 場・病 院	27	11	—	3,010	—	89,831	—	29,844	—
	28	11	100.0	3,010	100.0	89,831	100.0	29,844	100.0
	29	11	100.0	3,010	100.0	89,831	100.0	29,844	100.0
	30	10	90.9	2,824	93.8	86,944	96.8	30,788	103.2
公 衆 浴 場	27	基準表の改正により、平成27年度より工場・倉庫に含め記載							
	28								
	29								
	30								
工 場・倉 庫	27	296	—	36,202	—	159,572	—	4,408	—
	28	291	98.3	35,886	99.1	159,847	100.2	4,454	101.1
	29	289	99.3	35,272	98.3	155,784	97.5	4,417	99.2
	30	279	96.5	34,727	98.5	151,824	97.5	4,372	99.0
附 属 家	27	987	—	53,863	—	186,104	—	3,455	—
	28	956	96.9	52,461	97.4	181,972	97.8	3,469	100.4
	29	940	98.3	51,620	98.4	181,975	100.0	3,525	101.6
	30	913	97.1	45,744	88.6	147,886	81.3	3,233	91.7
計	27	8,481	—	975,763	—	17,805,675	—	18,248	—
	28	8,471	99.9	977,721	100.2	18,147,923	101.9	18,561	101.7
	29	8,449	99.7	977,771	100.0	18,409,575	101.4	18,828	101.4
	30	8,400	99.4	971,783	99.4	17,679,623	96.0	18,193	96.6

※ 非課税分は含まれていない。

※ 概要調書報告書より。

② 非木造

用途	年度	棟数		床面積		評価額		単位当たり評価額	
		(棟)	前年比(%)	(㎡)	前年比(%)	(千円)	前年比(%)	(円/㎡)	前年比(%)
事務所・銀行・店舗	27	199	—	89,270	—	5,563,107	—	62,318	—
	28	199	100.0	89,270	100.0	5,563,107	100.0	62,318	100.0
	29	195	98.0	87,790	98.3	5,521,046	99.2	62,889	100.9
	30	195	100.0	87,953	100.2	5,436,048	98.5	61,806	98.3
住宅・アパート	27	419	—	57,852	—	2,472,746	—	42,743	—
	28	415	99.0	57,601	99.6	2,470,231	99.9	42,885	100.3
	29	418	100.7	57,860	100.4	2,495,335	101.0	43,127	100.6
	30	412	98.6	58,622	101.3	2,495,208	100.0	42,564	98.7
病院・ホテル	27	17	—	16,384	—	1,019,868	—	62,248	—
	28	18	105.9	16,404	100.1	1,020,573	100.1	62,215	99.9
	29	17	94.4	16,384	99.9	1,019,869	99.9	62,248	100.1
	30	18	105.9	17,944	109.5	980,695	96.2	54,653	87.8
工場・倉庫・市場	27	2,088	—	341,343	—	2,918,175	—	8,549	—
	28	2,089	100.0	342,662	100.4	2,956,382	101.3	8,628	100.9
	29	2,092	100.1	344,510	100.5	3,023,552	102.3	8,776	101.7
	30	2,094	100.1	349,873	101.6	3,240,361	107.2	9,262	105.5
その他	27	427	—	162,798	—	3,996,818	—	24,551	—
	28	432	101.2	162,688	99.9	3,998,294	100.0	24,576	100.1
	29	436	100.9	160,807	98.8	4,088,305	102.3	25,424	103.4
	30	438	100.5	161,358	100.3	3,914,669	95.8	24,261	95.4
計	27	3,150	—	667,647	—	15,970,714	—	23,921	—
	28	3,153	100.1	668,625	100.1	16,008,587	100.2	23,943	100.1
	29	3,158	100.2	667,351	99.8	16,148,107	100.9	24,197	101.1
	30	3,157	100.0	675,750	101.3	16,066,981	99.5	23,777	98.3

(7) 新增築分家屋の木造、非木造の内訳(改築含まず)

構造	年度	棟数		床面積		評価額		単位当たり評価額	
		(棟)	前年比(%)	(㎡)	前年比(%)	(千円)	前年比(%)	(円/㎡)	前年比(%)
木造	27	64	—	8,090	—	394,524	—	48,767	—
	28	58	90.6	7,559	93.4	381,456	96.7	50,464	103.5
	29	51	87.9	6,124	81.0	312,423	81.9	51,016	101.1
	30	37	72.5	5,111	83.5	271,873	87.0	53,194	104.3
非木造	27	14	—	5,926	—	303,257	—	51,174	—
	28	24	171.4	4,191	70.7	57,012	18.8	13,603	26.6
	29	30	125.0	8,199	195.6	458,879	804.9	55,968	411.4
	30	21	70.0	8,112	98.9	480,780	104.8	59,268	105.9
計	27	78	—	14,016	—	697,781	—	49,785	—
	28	82	105.1	11,750	83.8	438,468	62.8	37,316	75.0
	29	81	98.8	14,323	121.9	771,302	175.9	53,851	144.3
	30	58	71.6	13,223	92.3	752,653	97.6	56,920	105.7

(8) 減少分家屋の木造、非木造の内訳

構造	年度	棟数		床面積		評価額		単位当たり評価額	
		(棟)	前年比(%)	(㎡)	前年比(%)	(千円)	前年比(%)	(円/㎡)	前年比(%)
木造	27	67	—	6,071	—	48,618	—	8,008	—
	28	71	106.0	5,964	98.2	37,525	77.2	6,292	78.6
	29	82	115.5	6,783	113.7	51,099	136.2	7,533	119.7
	30	82	100.0	10,752	158.5	74,555	145.9	6,934	92.0
非木造	27	8	—	4,126	—	89,485	—	21,688	—
	28	19	237.5	3,167	76.8	18,729	20.9	5,914	27.3
	29	29	152.6	10,314	325.7	326,620	1,743.9	31,668	535.5
	30	21	72.4	2,741	26.6	33,166	10.2	12,100	38.2
計	27	75	—	10,197	—	138,103	—	13,543	—
	28	90	120.0	9,131	89.5	56,254	40.7	6,161	45.5
	29	111	123.3	17,097	187.2	377,719	671.5	22,093	358.6
	30	103	92.8	13,493	78.9	107,721	28.5	7,983	36.1

※ 非課税分は含まれていない。

※ 概要調書報告書より。

(9) 法附則第15条の6等の規定による軽減税額等

区 分	年度	戸 数		軽減床面積		軽減税額	
		(戸)	前年比(%)	(㎡)	前年比(%)	(千円)	前年比(%)
法附則第15条の6第1項の規定 3年間適用(1/2減額) 〔新築住宅減額 (一般住宅)〕	27	217	—	19,939	—	6,543	—
	28	183	84.3	18,362	92.1	6,355	97.1
	29	168	91.8	16,782	91.4	5,970	93.9
	30	148	88.1	14,825	88.3	5,202	87.1
法附則第15条の6第2項の規定 5年間適用(1/2減額) 〔3階建以上の 中高層耐火住宅〕	27	18	—	1,301	—	587	—
	28	18	100.0	1,301	100.0	587	100.0
	29	18	100.0	1,301	100.0	587	100.0
	30	12	66.7	614	47.2	331	56.4
法附則第15条の7第1項の規定 5年間適用(1/2減額) 〔認定長期優良住宅〕	27	28	—	3,202	—	1,068	—
	28	27	96.4	3,168	98.9	1,086	101.7
	29	23	85.2	2,502	79.0	891	82.0
	30	26	113.0	2,852	114.0	946	106.2
法附則第15条の9第1項の規定 3年間適用(1/2減額) 〔耐震改修による減額〕	27	0	—	0	—	0	—
	28	0	—	0	—	0	—
	29	0	—	0	—	0	—
	30	0	—	0	—	0	—
法附則第15条の9第4項の規定 1年間適用(1/3減額) 〔バリアフリー改修 による減額〕	27	3	—	300	—	23	—
	28	0	0.0	0	—	0	—
	29	4	—	300	—	24	—
	30	0	—	0	—	0	—
法附則第15条の9第9項の規定 1年間適用(1/3減額) 〔省エネ改修 による減額〕	27	1	—	35	—	2	—
	28	0	—	0	—	0	—
	29	1	—	110	—	8	—
	30	0	—	0	—	0	—
計	27	267	—	24,777	—	8,223	—
	28	228	85.4	22,831	92.1	8,028	97.6
	29	214	93.9	20,995	92.0	7,480	93.2
	30	186	86.9	18,291	87.1	6,479	86.6

※ 概要調書報告書より。

(10) 償却資産種類別評価額

種 類	年 度	30年度		29年度		28年度		27年度	
		評価額 千円	構成比 %	評価額 千円	構成比 %	評価額 千円	構成比 %	評価額 千円	構成比 %
構 築 物		2,253,602	13.3	2,247,998	14.4	2,307,089	14.6	2,353,174	14.6
機 械 及 び 装 置		9,951,739	58.9	8,775,134	56.1	8,732,323	55.2	8,845,127	54.8
航 空 機			0.0		0.0		0.0		0.0
車 両 及 び 運 搬 具		186,360	1.1	191,975	1.2	168,220	1.1	200,234	1.2
工 具 ・ 器 具 及 び 備 品		1,203,450	7.1	1,081,302	6.9	1,144,166	7.2	1,197,867	7.4
小 計		13,595,151	80.4	12,296,409	78.6	12,351,798	78.1	12,596,402	78.1
法第389条第1項の規定により総務大臣が 価格等を決定し配分したものの		1,284,838	7.6	1,321,619	8.5	1,384,377	8.7	1,375,663	8.5
法第389条第1項の規定により都道府県知 事が価格等を決定し配分したものの		2,025,924	12.0	2,022,055	12.9	2,088,301	13.2	2,166,687	13.4
小 計		3,310,762	19.6	3,343,674	21.4	3,472,678	21.9	3,542,350	21.9
合 計		16,905,913	100.0	15,640,083	100.0	15,824,476	100.0	16,138,752	100.0

※ 概要調査報告書より。

3 軽自動車税

(1) 税率・決算課税台数及び調定額

車種区分	年度		29年度		28年度		27年度		
	台数・調定額		課税台数	調定額(円)	課税台数	調定額(円)	課税台数	調定額(円)	
	税率(円)								
原動機付 自転車	50cc以下	1,000	2,000	351	702,000	374	748,000	394	394,000
	90cc以下	1,200	2,000	83	166,000	84	168,000	80	96,000
	125cc以下	1,600	2,400	54	129,600	61	146,400	61	97,600
	ミニカー	2,500	3,700	32	118,400	32	118,400	34	85,000
	小計			520	1,116,000	551	1,180,800	569	672,600
軽自動車	二輪のもの	2,400	3,600	307	1,105,200	313	1,126,800	325	780,000
	三輪のもの	3,100		0	0	0	0	0	0
	(新税率)	3,900		0	0	0	0	0	0
	(重課)	4,600		0	0	0	0	0	0
	(軽課) 75%減	1,000		0	0	0	0	0	0
	(軽課) 50%減	2,000		0	0	0	0	0	0
	(軽課) 25%減	3,000		0	0	0	0	0	0
	四輪 乗用			4,531	40,871,500	4,476	38,742,900	4,461	32,119,200
	自家用	7,200		2,860	20,598,400	3,176	22,867,200	4,461	32,119,200
	(新税率)	10,800		250	2,700,000	43	464,400	0	0
	(重課)	12,900		1,287	16,609,200	1,121	14,460,900	0	0
	(軽課) 75%減	2,700		0	0	0	0	0	0
	(軽課) 50%減	5,400		45	243,000	56	302,400	0	0
	(軽課) 25%減	8,100		89	720,900	80	648,000	0	0
	営業用	5,500		0	0	0	0	0	0
	(新税率)	6,900		0	0	0	0	0	0
	(重課)	8,200		0	0	0	0	0	0
	(軽課) 75%減	1,800		0	0	0	0	0	0
	(軽課) 50%減	3,500		0	0	0	0	0	0
	(軽課) 25%減	5,200		0	0	0	0	0	0
	四輪 貨物			1,496	7,537,100	1,510	7,523,200	1,525	6,071,000
	自家用	4,000		634	2,540,000	706	2,824,000	1,496	5,984,000
	(新税率)	5,000		85	425,000	37	185,000	0	0
	(重課)	6,000		741	4,452,000	736	4,416,000	0	0
	(軽課) 75%減	1,300		0	0	0	0	0	0
	(軽課) 50%減	2,500		0	0	0	0	0	0
	(軽課) 25%減	3,800		5	19,000	2	7,600	0	0
	営業用	3,000		21	63,000	24	72,000	29	87,000
	(新税率)	3,800		3	11,400	1	3,800	0	0
	(重課)	4,500		4	18,000	2	9,000	0	0
	(軽課) 75%減	1,000		0	0	0	0	0	0
	(軽課) 50%減	1,900		0	0	0	0	0	0
	(軽課) 25%減	2,900		3	8,700	2	5,800	0	0
雪上車	2,400	3,000	0	0	0	0	0	0	
小計			6,334	49,513,800	6,299	47,392,900	6,311	38,970,200	
小型特殊 自動車	農耕作業用	1,600	2,000	2,361	4,722,000	2,316	4,632,000	2,291	3,665,600
	その他のもの	4,700	5,900	400	2,360,000	380	2,242,000	350	1,645,000
	小計			2,761	7,082,000	2,696	6,874,000	2,641	5,310,600
二輪の小型自動車	4,000	6,000	348	2,088,000	351	2,106,000	349	1,396,000	
合計			9,963	59,799,800	9,897	57,553,700	9,870	46,349,400	

※税率について、左右に税率があるものは、税制改正のため左が旧税率、右が新税率。
 ※平成28年度から、税制改正により、重課・軽課適用のため、平成27・26年度は該当なし。
 ※四輪乗用・四輪貨物の税率については、初度検査年月の違いにより、現在も旧税率を使う車両がある。
 ※税率×台数≠調定額となるものについては、過年度分の納税があったため。

(2) 非課税・減免等台数

車種	区分	30年度			29年度			28年度			27年度		
		非課税台数 (官公署分)	身体障害者等の 課税免除台数	計	非課税台数 (官公署分)	身体障害者等の 課税免除台数	計	非課税台数 (官公署分)	身体障害者等の 課税免除台数	計	非課税台数 (官公署分)	身体障害者等の 課税免除台数	計
原 動 機 付 自 転 車	50cc以下	0	0	0	1	0	1	0	1	1	0	1	
	90cc以下	1	0	1	0	0	1	1	0	1	1	1	
	125cc以下	0	0	0	0	0	0	0	0	0	0	0	
	ミニカー	0	0	0	0	0	0	0	0	0	0	0	
	2輪のもの	0	0	0	0	0	0	0	0	0	0	0	
	3輪のもの	0	0	0	0	0	0	0	0	0	0	0	
4輪 乗用	家用	7	128	135	9	117	126	6	115	121	6	106	
	営業用	0	0	0	0	0	0	0	0	0	0	0	
4輪 貨物	家用	18	14	32	13	19	32	12	18	30	13	14	
	営業用	0	1	1	0	1	1	0	1	1	0	1	
	雪上車	1	0	1	1	0	1	1	0	1	1	0	
	小型特殊自動車	24	0	24	24	0	24	24	0	24	23	0	
	2輪の小型自動車	0	0	0	0	0	0	0	0	0	0	0	
	計	51	143	194	48	138	186	44	135	179	44	122	
	計												

※ 課税状況等調より。

4 たばこ税

年度	区 分	売 渡 本 数	調 定 額
27年度	一 般	34,450,246 本	181,277,193 円
	旧 3 級 品	3,855,620 本	9,619,773 円
	合 計	38,305,866 本	190,896,966 円
28年度	一 般	33,466,406 本	176,100,229 円
	旧 3 級 品	3,446,700 本	9,947,005 円
	合 計	36,913,106 本	186,047,234 円
29年度	一 般	32,158,260 本	169,216,762 円
	旧 3 級 品	2,712,340 本	8,985,072 円
	合 計	34,870,600 本	178,201,834 円

5 都市計画税

(単位:千円)

年度	区 分	土 地	家 屋	計
26年度	納税義務者(人)	—	—	6,666
	課税標準額	15,444,876	26,990,320	42,435,196
	年 税 額	46,162	80,804	126,966
27年度	納税義務者(人)	—	—	6,647
	課税標準額	15,235,787	26,095,612	41,331,399
	年 税 額	45,533	78,121	123,654
28年度	納税義務者(人)	—	—	6,644
	課税標準額	15,094,356	26,415,956	41,510,312
	年 税 額	45,113	79,077	124,190
29年度	納税義務者(人)	—	—	6,626
	課税標準額	15,077,605	26,356,184	41,433,789
	年 税 額	45,049	78,899	123,948

* 納税義務者及び課税標準額については概要調書報告書より、年税額については当初発送処理簿より。

6 国民健康保険税

(1) 国民健康保険の加入者状況

① 世帯数

区 分			30年度	29年度	28年度		
加入者の状況 (医療分・支援分)	世帯数	一般被保険者 世帯等数	一般被保険者世帯数	3,121 世帯	3,152 世帯	3,241 世帯	
			混 合 世 帯 数	14 世帯	22 世帯	32 世帯	
			計	3,135 世帯	3,174 世帯	3,273 世帯	
		退職被保険者世帯数		20 世帯	56 世帯	98 世帯	
		合 計		3,155 世帯	3,230 世帯	3,371 世帯	
	擬制世帯数			693 世帯	697 世帯	730 世帯	
	軽減世帯数	7割軽減世帯数		845 世帯	925 世帯	955 世帯	
		5割軽減世帯数		470 世帯	497 世帯	492 世帯	
		2割軽減世帯数		393 世帯	411 世帯	449 世帯	
		計		1,708 世帯	1,833 世帯	1,896 世帯	
	限度超過世帯数			216 世帯	249 世帯	263 世帯	
	減免世帯数			4 世帯	4 世帯	4 世帯	
	加入者の状況 (介護分)	世帯数	一般被保険者 世帯等数	一般被保険者世帯数	1,387 世帯	1,417 世帯	1,496 世帯
				混 合 世 帯 数	3 世帯	10 世帯	10 世帯
計				1,390 世帯	1,427 世帯	1,506 世帯	
退職被保険者世帯数			33 世帯	73 世帯	125 世帯		
合 計			1,423 世帯	1,500 世帯	1,631 世帯		
擬制世帯数			259 世帯	263 世帯	267 世帯		
軽減世帯数		7割軽減世帯数		264 世帯	344 世帯	384 世帯	
		5割軽減世帯数		175 世帯	190 世帯	179 世帯	
		2割軽減世帯数		135 世帯	158 世帯	178 世帯	
		計		574 世帯	692 世帯	741 世帯	
限度超過世帯数			26 世帯	33 世帯	33 世帯		
減免世帯数			0 世帯	0 世帯	0 世帯		

* 当初調定集計表より。

② 被保険者数

区 分			30年度	29年度	28年度	
加入者の状況 (医療分・支援分)	被保険者数	一般被保険者	一般被保険者数	5,379 人	5,517 人	5,769 人
			混合被保険者数	— 人	— 人	— 人
		計	5,379 人	5,517 人	5,769 人	
	退職被保険者数	退職被保険者数		40 人	101 人	173 人
		合計		5,419 人	5,618 人	5,942 人
	擬制世帯被保険者数			— 人	— 人	— 人
	軽減被保険者数	7割軽減被保険者数		1,126 人	1,238 人	1,290 人
		5割軽減被保険者数		783 人	854 人	856 人
		2割軽減被保険者数		715 人	754 人	858 人
		計		2,624 人	2,846 人	3,004 人
限度超過被保険者数			788 人	889 人	963 人	
減免被保険者数			4 人	4 人	4 人	
加入者の状況 (介護分)	被保険者数	一般被保険者	一般被保険者数	1,781 人	1,834 人	1,924 人
			混合被保険者数	— 人	— 人	— 人
		計	1,781 人	1,834 人	1,924 人	
	退職被保険者数	退職被保険者数		40 人	99 人	168 人
		合計		1,821 人	1,933 人	2,092 人
	擬制世帯被保険者数			— 人	— 人	— 人
	軽減被保険者数	7割軽減被保険者数		290 人	374 人	420 人
		5割軽減被保険者数		211 人	228 人	218 人
		2割軽減被保険者数		172 人	204 人	226 人
		計		673 人	806 人	864 人
限度超過被保険者数			49 人	63 人	66 人	
減免被保険者数			0 人	0 人	0 人	

※ 混合世帯被保険者数及び擬制世帯被保険者数については、データが無いため不明。

(2) 国民健康保険税調定額(各年度6月末)

区 分		被 保 険 者 数		調 定 額	
		平成30年度	平成29年度	平成30年度	平成29年度
医 療 分	一般被保険者	5,379 人	5,517 人	414,189,119 円	411,189,874 円
	退職被保険者	40 人	101 人	2,521,381 円	6,257,126 円
	計	5,419 人	5,618 人	416,710,500 円	417,447,000 円
介 護 分	一般被保険者	1,781 人	1,834 人	44,151,407 円	45,276,770 円
	退職被保険者	40 人	99 人	383,793 円	1,057,630 円
	計	1,821 人	1,933 人	44,535,200 円	46,334,400 円
支 援 分	一般被保険者	5,379 人	5,517 人	127,226,041 円	129,247,905 円
	退職被保険者	40 人	101 人	750,059 円	1,882,395 円
	計	5,419 人	5,618 人	127,976,100 円	131,130,300 円
合 計	一般被保険者	5,379 人	5,517 人	585,566,567 円	585,714,549 円
	退職被保険者	40 人	101 人	3,655,233 円	9,197,151 円
保 険 税 年 税 額				589,221,800 円	594,911,700 円

Ⅲ 収 納

- 1 平成29年度町税月別収入状況
- 2 町税及び国民健康保険税の収納率の推移
- 3 町税及び国民健康保険税滞納繰越状況
- 4 町税及び国民健康保険税の不納欠損額の推移
- 5 口座振替の状況
- 6 差押状況

1 平成29年度町税及び国民健康保険税月別収入状況

(1) 町税【現年分】

(単位:円)

区分 年月	予算額	調定額	収入累計額	不納欠損額	未収入額	収納率(%)
29年 4月	2,197,146,000	1,661,803,103	22,844,720		1,638,958,383	1.37
29年 5月	2,197,146,000	1,698,984,325	244,880,122		1,454,104,203	14.41
29年 6月	2,197,146,000	2,028,406,570	654,274,933		1,374,131,637	32.26
29年 7月	2,197,146,000	2,059,242,133	825,905,446		1,233,336,687	40.11
29年 8月	2,197,146,000	2,087,115,988	1,087,374,600		999,741,388	52.10
29年 9月	2,197,146,000	2,109,577,521	1,234,525,912		875,051,609	58.52
29年10月	2,197,146,000	2,130,441,392	1,492,593,565		637,847,827	70.06
29年11月	2,197,146,000	2,172,444,887	1,644,557,869		527,887,018	75.70
29年12月	2,197,146,000	2,189,771,407	1,965,382,181		224,389,226	89.75
30年 1月	2,197,146,000	2,214,905,263	2,045,440,183		169,465,080	92.35
30年 2月	2,197,146,000	2,237,460,222	2,118,221,247		119,238,975	94.67
30年 3月	2,235,511,000	2,253,537,197	2,193,614,230		59,922,967	97.34
30年 4月	2,235,511,000	2,254,820,197	2,242,329,240		12,490,957	99.45
30年 5月	2,235,511,000	2,255,897,797	2,245,678,862	65,700	10,218,935	99.55

(2) 町税【滞納繰越分】

(単位:円)

区分 年月	予算額	調定額	収入累計額	不納欠損額	未収入額	収納率(%)
29年 4月	8,526,000	66,486,361	675,958		65,810,403	1.02
29年 5月	8,526,000	66,483,061	1,203,434		65,279,627	1.81
29年 6月	8,526,000	78,091,715	2,507,042		75,584,673	3.21
29年 7月	8,526,000	78,091,715	3,352,029		74,739,686	4.29
29年 8月	8,526,000	78,091,715	4,047,015		74,044,700	5.18
29年 9月	8,526,000	77,687,015	4,810,667		72,876,348	6.19
29年10月	8,526,000	77,687,015	5,464,530		72,222,485	7.03
29年11月	8,526,000	77,687,015	5,922,531		71,764,484	7.62
29年12月	8,526,000	77,687,015	6,857,122		70,829,893	8.83
30年 1月	8,526,000	77,687,015	7,048,692		70,638,323	9.07
30年 2月	8,526,000	77,687,015	7,506,367		70,180,648	9.66
30年 3月	8,526,000	77,687,015	8,139,914	2,304,126	69,547,101	10.48

(3) 町税【現年分＋滞納繰越分】

(単位:円)

区分 年月	予算額	調定額	収入累計額	不納欠損額	未収入額	収納率(%)
29年4月	2,205,672,000	1,728,289,464	23,520,678		1,704,768,786	1.36
29年5月	2,205,672,000	1,765,467,386	246,083,556		1,519,383,830	13.94
29年6月	2,205,672,000	2,106,498,285	656,781,975		1,449,716,310	31.18
29年7月	2,205,672,000	2,137,333,848	829,257,475		1,308,076,373	38.80
29年8月	2,205,672,000	2,165,207,703	1,091,421,615		1,073,786,088	50.41
29年9月	2,205,672,000	2,187,264,536	1,239,336,579		947,927,957	56.66
29年10月	2,205,672,000	2,208,128,407	1,498,058,095		710,070,312	67.84
29年11月	2,205,672,000	2,250,131,902	1,650,480,400		599,651,502	73.35
29年12月	2,205,672,000	2,267,458,422	1,972,239,303		295,219,119	86.98
30年1月	2,205,672,000	2,292,592,278	2,052,488,875		240,103,403	89.53
30年2月	2,205,672,000	2,315,147,237	2,125,727,614		189,419,623	91.82
30年3月	2,244,037,000	2,331,224,212	2,201,754,144	2,304,126	129,470,068	94.45
30年4月	2,244,037,000	2,332,507,212	2,250,469,154		82,038,058	96.48
30年5月	2,244,037,000	2,333,584,812	2,253,818,776	2,369,826	79,766,036	96.58
現年分	2,235,511,000	2,255,897,797	2,245,678,862	65,700	10,218,935	99.55
滞繰分	8,526,000	77,687,015	8,139,914	2,304,126	69,547,101	10.48

(4) 国民健康保険税【現年分】

区分 年月	予算額	調定額	収入累計額	不納欠損額	未収入額	収納率(%)
29年4月	579,466,000	33,001,400	117,600		32,883,800	0.36
29年5月	579,466,000	33,120,600	11,349,400		21,771,200	34.27
29年6月	579,466,000	32,213,500	11,647,300		20,566,200	36.16
29年7月	579,466,000	596,710,500	46,642,300		550,068,200	7.82
29年8月	579,466,000	592,724,000	113,567,933		479,156,067	19.16
29年9月	579,466,000	590,066,100	175,428,195		414,637,905	29.73
29年10月	579,466,000	590,075,500	230,213,895		359,861,605	39.01
29年11月	579,466,000	589,714,600	295,908,766		293,805,834	50.18
29年12月	579,466,000	589,582,500	386,350,998		203,231,502	65.53
30年1月	579,466,000	592,538,000	413,635,698		178,902,302	69.81
30年2月	579,466,000	593,296,800	464,694,659		128,602,141	78.32
30年3月	579,466,000	593,631,500	566,413,988		27,217,512	95.42
30年4月	579,466,000	592,880,600	575,270,675		17,609,925	97.03
30年5月	579,466,000	592,505,000	578,313,291		14,191,709	97.60

※ 各月の月末における収入状況。

(5) 国民健康保険税【滞納繰越分】

区分 年月	予算額	調定額	収入累計額	不納欠損額	未収入額	収納率(%)
29年4月	13,450,000	111,730,687	1,358,020		110,372,667	1.22
29年5月	13,450,000	111,730,687	2,391,533		109,339,154	2.14
29年6月	13,450,000	126,126,562	5,055,094		121,071,468	4.01
29年7月	13,450,000	125,995,662	6,553,505		119,442,157	5.20
29年8月	13,450,000	125,995,662	7,716,075		118,279,587	6.12
29年9月	13,450,000	125,990,562	8,642,710		117,347,852	6.86
29年10月	13,450,000	125,856,562	9,796,010		116,060,552	7.78
29年11月	13,450,000	125,856,562	10,630,403		115,226,159	8.45
29年12月	13,450,000	125,784,562	12,017,380		113,767,182	9.55
30年1月	13,450,000	125,758,362	12,684,711		113,073,651	10.09
30年2月	13,450,000	125,758,362	13,182,095		112,576,267	10.48
30年3月	13,450,000	125,758,362	13,794,913	7,396,943	111,963,449	10.97

(6) 国民健康保険税【現年分＋滞納繰越分】

区分 年月	予算額	調定額	収入累計額	不納欠損額	未収入額	収納率(%)
29年4月	592,916,000	144,732,087	1,475,620		143,256,467	1.02
29年5月	592,916,000	144,851,287	13,740,933		131,110,354	9.49
29年6月	592,916,000	158,340,062	16,702,394		141,637,668	10.55
29年7月	592,916,000	722,706,162	53,195,805		669,510,357	7.36
29年8月	592,916,000	718,719,662	121,284,008		597,435,654	16.88
29年9月	592,916,000	716,056,662	184,070,905		531,985,757	25.71
29年10月	592,916,000	715,932,062	240,009,905		475,922,157	33.52
29年11月	592,916,000	715,571,162	306,539,169		409,031,993	42.84
29年12月	592,916,000	715,367,062	398,368,378		316,998,684	55.69
30年1月	592,916,000	718,296,362	426,320,409		291,975,953	59.35
30年2月	592,916,000	719,055,162	477,876,754		241,178,408	66.46
30年3月	592,916,000	719,389,862	580,208,901	7,396,943	139,180,961	80.65
30年4月	592,916,000	718,638,962	589,065,588		129,573,374	81.97
30年5月	592,916,000	718,263,362	592,108,204		126,155,158	82.44
現年分	579,466,000	592,505,000	578,313,291	0	14,191,709	97.60
滞納分	13,450,000	125,758,362	13,794,913	7,396,943	111,963,449	10.97

※ 各月の月末における収入状況。

2 町税及び国民健康保険税の収納率の推移

区 分			年 度					
			29年度	28年度	27年度	26年度	25年度	
町 民 税	町	個人	現年課税分	99.41	99.44	99.47	99.20	99.05
			滞納繰越分	11.41	16.90	14.76	16.91	20.84
			計	95.93	95.96	95.58	95.18	95.04
	民	法人	現年課税分	99.58	99.66	99.65	99.90	99.56
			滞納繰越分	13.54	10.91	11.19	23.87	24.49
			計	98.73	98.98	99.19	98.83	98.39
	税	計	現年課税分	99.44	99.47	99.50	99.32	99.13
			滞納繰越分	11.49	16.73	14.70	17.27	21.01
			計	96.31	96.38	96.07	95.76	95.52
	純固定資産税	現年課税分	99.57	99.40	99.37	99.45	99.41	
		滞納繰越分	9.82	14.35	16.89	16.32	14.03	
		計	96.24	96.07	96.07	94.78	94.30	
	軽自動車税	現年課税分	99.82	99.96	99.90	99.76	99.55	
		滞納繰越分	10.84	22.44	25.33	27.43	21.70	
		計	99.03	99.02	98.49	98.02	97.42	
	町たばこ税	現年課税分	100.00	100.00	100.00	100.00	100.00	
	特別土地保有税	現年課税分	—	—	100.00	—	—	
		滞納繰越分	—	—	—	—	—	
		計	—	—	100.00	—	—	
	都市計画税	現年課税分	99.45	99.12	99.06	99.21	99.19	
滞納繰越分		7.95	12.20	15.22	16.32	14.03		
計		95.07	94.95	95.14	94.05	93.68		
小計	現年課税分	99.55	99.48	99.48	99.44	99.33		
	滞納繰越分	10.48	15.40	15.79	16.83	17.05		
	計	96.58	96.55	96.41	95.69	95.35		
国 民 健 康 保 險 税	一般被保険者 (医療分)	現年課税分	97.57	97.65	97.74	97.41	96.60	
		滞納繰越分	10.24	14.07	14.34	14.48	15.61	
		計	80.14	80.11	80.82	80.01	79.34	
	一般被保険者 (介護分)	現年課税分	97.72	97.62	97.89	97.88	96.92	
		滞納繰越分	11.26	17.73	14.59	14.60	13.90	
		計	87.76	88.54	82.41	81.62	80.85	
	一般被保険者 (後期支援分)	現年課税分	97.67	97.73	97.98	97.65	96.77	
		滞納繰越分	13.64	16.31	16.14	16.66	17.57	
		計	88.73	89.35	88.07	87.85	87.77	
	退職被保険者 (医療分)	現年課税分	97.44	97.20	97.60	99.23	99.14	
		滞納繰越分	28.84	41.91	17.10	19.53	29.63	
		計	80.64	86.81	88.97	92.18	92.99	
	退職被保険者 (介護分)	現年課税分	97.62	97.15	97.85	99.10	98.96	
		滞納繰越分	22.68	43.24	23.89	20.29	22.78	
		計	86.70	92.35	90.18	92.58	93.34	
	退職被保険者 (後期支援分)	現年課税分	97.56	97.09	97.68	99.22	99.15	
		滞納繰越分	27.91	44.33	21.57	23.63	25.64	
		計	87.08	91.79	92.22	94.82	95.34	
	小計	現年課税分	97.60	97.66	97.79	97.55	96.78	
		滞納繰越分	10.97	14.84	14.60	14.81	16.00	
計		82.44	82.71	82.35	81.85	81.38		
合計	現年課税分	99.14	99.09	99.10	99.01	98.72		
	滞納繰越分	10.78	15.05	15.04	15.63	16.42		
	計	93.25	93.18	92.85	92.11	91.56		

3 町税及び国民健康保険税滞納繰越状況

(1) 町税滞納繰越額の年度別内訳

(単位:円)

税目 年度	個人町民税	法人町民税	固定資産税	軽自動車税	都市計画税	合 計
16	2,964,831	60,000	4,431,281	152,200	697,519	8,305,831
17	4,411,820	0	5,214,159	178,600	825,210	10,629,789
18	3,351,391	60,800	8,262,562	216,700	1,194,546	13,085,999
19	6,344,396	328,700	9,402,580	254,600	1,385,402	17,715,678
20	10,392,043	120,000	10,982,738	232,400	1,626,791	23,353,972
21	7,949,813	276,000	12,621,655	340,400	1,872,970	23,060,838
22	7,353,460	50,000	8,490,523	307,124	1,239,499	17,440,606
23	15,394,735	1,033,542	8,331,599	238,200	1,206,045	26,204,121
24	7,337,298	654,600	4,493,727	194,800	933,363	13,613,788
25	7,913,867	631,000	5,098,571	200,600	1,005,284	14,849,322
26	6,575,017	156,000	4,807,619	108,382	997,008	12,644,026
27	4,469,135	487,000	5,484,123	45,500	1,156,983	11,642,741
28	4,781,548	492,000	5,214,921	29,235	1,090,950	11,608,654
29	5,072,217	607,000	3,702,717	108,100	663,201	10,153,235

(2) 国民健康保険税滞納繰越額の年度別内訳

(単位:円)

区分 年度	一般被保険者			退職被保険者			合 計
	(医療分)	(介護分)	(支援分)	(医療分)	(介護分)	(支援分)	
16	13,019,853	718,046		245,004	23,556		14,006,459
17	18,345,500	797,134		601,495	40,818		19,784,947
18	15,162,844	928,055		660,790	31,539		16,783,228
19	22,305,167	1,233,747		1,044,467	23,688		24,607,069
20	24,235,633	1,328,299	4,958,582	657,240	60,787	135,170	31,375,711
21	24,517,850	1,327,852	5,154,462	1,098,254	100,634	222,741	32,421,793
22	20,826,738	1,216,043	4,436,050	819,592	84,973	168,693	27,552,089
23	19,459,399	1,220,874	4,132,413	599,232	57,926	121,085	25,590,929
24	18,734,958	1,019,557	3,990,726	206,798	22,243	43,027	24,017,309
25	17,505,062	915,284	3,759,500	258,398	31,890	53,361	22,523,495
26	12,729,894	593,501	2,708,569	184,452	22,005	38,961	16,277,382
27	10,837,228	577,558	2,292,936	408,352	36,729	82,518	14,235,321
28	9,943,955	1,144,790	3,015,657	254,733	54,418	77,822	14,491,375
29	9,988,648	1,031,054	2,999,309	116,781	22,346	33,571	14,191,709

4 町税及び国民健康保険税の不納欠損額の推移

税目 年度	個人町民税		法人町民税		固定資産税		軽自動車税		都市計画税	
	件数	金額	件数	金額	件数	金額	件数	金額	件数	金額
20	88	2,981,480	6	366,700	12	2,223,644	7	37,600	12	339,456
21	48	1,223,296	1	66,400	27	1,274,813	11	84,000	27	196,247
22	30	720,834			40	11,297,850	13	97,600	40	1,711,077
23	27	846,730			6	266,603	4	16,400	6	40,097
24	31	948,980	4	240,000	36	5,433,278	5	52,000	36	820,027
25	41	1,071,774					12	53,400		
26	24	666,165	18	1,223,500	75	12,523,443	8	28,000	75	1,997,058
27	25	1,241,572			19	296,789	1	7,200	19	48,411
28	25	667,962	1	60,000	18	1,556,874	8	46,800	18	273,693
29	46	1,778,878			11	496,603			11	94,345

税目 年度	特別土地保有税		町税計		国民健康保険税		合計	
	件数	金額	件数	金額	件数	金額	件数	金額
20			125	5,948,880	134	12,150,992	259	18,099,872
21			114	2,844,756	73	8,348,697	187	11,193,453
22			123	13,827,361	61	3,956,918	184	17,784,279
23			43	1,169,830	48	3,996,835	91	5,166,665
24			112	7,494,285	57	5,788,313	169	13,282,598
25			53	1,125,174	74	4,831,731	127	5,956,905
26			200	16,438,166	18	1,129,500	218	17,567,666
27			64	1,593,972	34	2,722,455	98	4,316,427
28			70	2,605,329	54	4,313,186	124	6,918,515
29			68	2,369,826	86	7,396,943	154	9,766,769

5 口座振替の状況

税目	年度 区分	平成29年度			平成28年度		
		納税義務者数	口座振替者数	振替率	納税義務者数	口座振替者数	振替率
町 道 民 税		人 3,542	人 1,511	% 42.7	人 3,751	人 1,555	% 41.5
固定資産・都市計画税		8,154	3,958	48.5	9,198	3,972	43.2
軽自動車税		5,963	1,717	28.8	5,957	1,690	28.4
国民健康保険税		3,168	1,120	35.4	3,069	1,191	38.8

6 差押状況

区分 年度	不動産	動産	電話 加入権	債 権(下段は町税充当金額)					合 計
				預貯金	給与	国税還付金	その他	計	
26	2	1	0	件 115	件 14	件 77	件 10	件 216	件 219
				円 9,017,795	円 847,588	円 1,610,939	円 87,900	円 11,564,222	円 11,564,222
27	0	4	0	件 139	件 12	件 90	件 6	件 247	件 251
				円 9,501,396	円 2,371,600	円 1,612,126	円 67,900	円 13,553,022	円 13,553,022
28	1	5	0	件 156	件 17	件 60	件 9	件 242	件 248
				円 7,732,093	円 1,319,673	円 1,395,834	円 1,669,386	円 12,116,986	円 12,116,986
29	1	3	0	件 121	件 19	件 45	件 8	件 193	件 197
				円 6,152,828	円 860,300	円 1,376,932	円 185,500	円 8,575,560	円 8,575,560

IV 資 料

- 1 町民税の種類と概要
- 2 税率一覧表
- 3 たばこ売上本数推移
- 4 平成30年度税制改正の主な内容
- 5 個人住民税所得割の所得控除等
- 6 国民健康保険税の種類と概要

1 町民税の種類と概要

税目	納税義務者	課税客体	課税標準	税率	収入見込額(H30年度)
町民税	町内に住所を有する個人、町内に事務所等を有する法人等	左に同じ	均等割(個人、法人) …定額課税	個人…3,500円 法人…6万円～360万円	個人均等割… 32,955千円
			所得割(個人) …前年の所得	6/100 (分離課税が適用される所得にかかるとの特例あり)	個人所得割… 805,074千円
			法人税割(法人) …法人税額又は個別帰属法人税額	12.1/100	法人均等割… 61,673千円 法人税割… 70,358千円 計 970,060千円 (44.69%)
固定資産税	固定資産の所有者	固定資産(土地、家屋、償却資産)	価格(課税標準額)	1.4/100	850,160千円 (39.16%)
軽自動車税	軽自動車等の所有者	軽自動車等		例:4輪自家用軽自動車 …年額7,200円	60,495千円 (2.79%)
たばこ税	卸売販売業者等	売渡等に係る製造たばこ	製造たばこの本数	1,000本につき5,262円 (旧3級品は、1,000本につき3,355円)	171,353千円 (7.89%)
特別土地保有税	土地の所有者又は取得者	土地の所有又は取得	土地の取得価額	土地に対する課税 1.4/100 土地の取得に対する課税 3/100	0千円
入湯税	入湯客		入湯客数	1人1日につき150円	0千円
都市計画税	都市計画区域内のうち、別表に掲げる区域内に所在する土地、家屋の所有者	土地、家屋	価格(課税標準額)	0.3/100	118,808千円 (5.47%)
				町税(現年分)計	2,170,876千円 (100.00%)

(注) 1. 収入見込額(H30年度)は、平成30年度当初予算額である。

2. 固定資産税には、国有資産等所在市町村交付金を含む。

(%)は構成比

2 税率一覧表

区 分		年 度	30年度	29年度	28年度	
町 民 税	個人均等割		3,500 円	3,500 円	3,500 円	
	法 人 均 等 割	1号法人	60,000 円	60,000 円	60,000 円	
		2号法人	144,000 円	144,000 円	144,000 円	
		3号法人	156,000 円	156,000 円	156,000 円	
		4号法人	180,000 円	180,000 円	180,000 円	
		5号法人	192,000 円	192,000 円	192,000 円	
		6号法人	480,000 円	480,000 円	480,000 円	
		7号法人	492,000 円	492,000 円	492,000 円	
		8号法人	2,100,000 円	2,100,000 円	2,100,000 円	
		9号法人	3,600,000 円	3,600,000 円	3,600,000 円	
法人税割		12.1 %	12.1 %	12.1 %		
固定資産税		1.4 %	1.4 %	1.4 %		
軽 自 動 車	原 動 機 付 自 転 車	50cc以下	2,000 円	2,000 円	2,000 円	
		90cc以下	2,000 円	2,000 円	2,000 円	
		125cc以下	2,400 円	2,400 円	2,400 円	
		ミニカー	3,700 円	3,700 円	3,700 円	
	自 動 車	※ 4輪乗用	2 輪	3,600 円	3,600 円	3,600 円
			※ 3 輪	3,100 円	3,100 円	3,100 円
		※ 4輪貨物	自家用	7,200 円	7,200 円	7,200 円
			営業用	5,500 円	5,500 円	5,500 円
		※ 4輪貨物	自家用	4,000 円	4,000 円	4,000 円
			営業用	3,000 円	3,000 円	3,000 円
	もっぱら雪上を走行するもの		3,000 円	3,000 円	3,000 円	
	小型特殊自動車	農耕作業用	2,000 円	2,000 円	2,000 円	
		その他のもの	5,900 円	5,900 円	5,900 円	
	2 輪の小型自動車		6,000 円	6,000 円	6,000 円	
たばこ税	一般(旧3級品以外)	千本につき	5,262 円	5,262 円	5,262 円	
	旧 3 級 品	千本につき	4,000 円	3,355 円	2,925 円	
都 市 計 画 税		0.3 %	0.3 %	0.3 %		
特別土地 保有税	土 地 の 保 有		課税停止	課税停止	課税停止	
	土 地 の 取 得					
入湯税	1 人 1 日 に つ き		150 円	150 円	150 円	

※ 車種や年式によって軽課及び重課が適用される場合は、上記と異なる税額となります。

3 たばこ売上本数推移

(1) 一般売上本数

	平成23年度	平成24年度	前年 対比	平成25年度	前年 対比	平成26年度	前年 対比	平成27年度	前年 対比	平成28年度	前年 対比	平成29年度	前年 対比
4月	3,080,360	3,007,620	-2.4%	2,893,430	-3.8%	3,583,660	23.9%	2,811,990	-21.5%	2,859,663	1.7%	2,744,999	-4.0%
5月	2,230,800	3,085,536	38.3%	3,021,410	-2.1%	2,115,820	-30.0%	2,834,650	34.0%	2,631,978	-7.1%	2,573,625	-2.2%
6月	3,449,440	3,127,760	-9.3%	3,216,866	2.8%	2,759,110	-14.2%	2,892,270	4.8%	2,841,006	-1.8%	2,943,960	3.6%
7月	3,260,222	2,969,900	-8.9%	2,837,357	-4.5%	2,997,630	5.6%	2,918,570	-2.6%	2,734,611	-6.3%	2,823,913	3.3%
8月	3,654,420	3,203,597	-12.3%	3,320,700	3.7%	2,999,400	-9.7%	3,137,140	4.6%	2,853,008	-9.1%	2,751,054	-3.6%
9月	3,562,690	3,500,500	-1.7%	3,193,330	-8.8%	2,962,490	-7.2%	3,085,766	4.2%	3,193,199	3.5%	2,812,459	-11.9%
10月	3,240,214	2,915,600	-10.0%	3,051,810	4.7%	3,000,881	-1.7%	2,977,655	-0.8%	2,879,187	-3.3%	2,630,529	-8.6%
11月	3,092,470	3,340,813	8.0%	3,043,540	-8.9%	3,074,410	1.0%	2,860,566	-7.0%	2,912,478	1.8%	2,750,632	-5.6%
12月	3,093,464	3,049,850	-1.4%	2,895,839	-5.0%	2,653,110	-8.4%	2,803,969	5.7%	2,647,586	-5.6%	2,629,119	-0.7%
1月	3,449,407	3,384,480	-1.9%	3,346,570	-1.1%	3,308,930	-1.1%	3,161,434	-4.5%	3,118,807	-1.3%	3,009,240	-3.5%
2月	2,833,233	2,618,440	-7.6%	2,798,370	6.9%	2,548,250	-8.9%	2,338,711	-8.2%	2,335,881	-0.1%	2,235,627	-4.3%
3月	2,823,940	2,642,530	-6.4%	2,755,480	4.3%	2,549,800	-7.5%	2,627,525	3.0%	2,458,982	-6.4%	2,253,103	-8.4%
合計	37,770,660	36,846,626	-2.4%	36,374,702	-1.3%	34,553,491	-5.0%	34,450,246	-0.3%	33,466,406	-2.9%	32,158,260	-3.9%
前年比	—	-924,034 本		-471,924 本		-1,821,211 本		-103,245 本		-983,840 本		-1,308,146 本	

(2) 旧3級品売上本数

	平成23年度	平成24年度	前年 対比	平成25年度	前年 対比	平成26年度	前年 対比	平成27年度	前年 対比	平成28年度	前年 対比	平成29年度	前年 対比
4月	242,600	256,400	5.7%	279,600	9.0%	332,860	19.0%	304,300	-8.6%	412,400	35.5%	363,000	-12.0%
5月	31,800	265,740	735.7%	276,120	3.9%	228,400	-17.3%	300,400	31.5%	186,000	-38.1%	171,400	-7.8%
6月	106,860	264,040	147.1%	316,960	20.0%	311,400	-1.8%	312,140	0.2%	264,000	-15.4%	247,400	-6.3%
7月	181,980	279,040	53.3%	275,620	-1.2%	331,600	20.3%	327,020	-1.4%	276,000	-15.6%	246,180	-10.8%
8月	268,400	284,400	6.0%	340,660	19.8%	332,400	-2.4%	349,460	5.1%	285,400	-18.3%	238,840	-16.3%
9月	280,020	300,800	7.4%	310,000	3.1%	329,400	6.3%	342,840	4.1%	314,060	-8.4%	236,040	-24.8%
10月	263,400	268,200	1.8%	322,400	20.2%	324,600	0.7%	336,460	3.7%	303,460	-9.8%	216,800	-28.6%
11月	274,800	292,000	6.3%	329,660	12.9%	346,200	5.0%	350,680	1.3%	306,800	-12.5%	235,520	-23.2%
12月	256,120	266,480	4.0%	325,400	22.1%	305,180	-6.2%	337,780	10.7%	283,000	-16.2%	215,140	-24.0%
1月	281,040	315,160	12.1%	338,000	7.2%	347,800	2.9%	348,000	0.1%	317,000	-8.9%	243,200	-23.3%
2月	226,140	231,860	2.5%	282,200	21.7%	272,000	-3.6%	240,980	-11.4%	235,550	-2.2%	133,380	-43.4%
3月	255,200	250,620	-1.8%	326,760	30.4%	285,440	-12.6%	305,560	7.0%	263,000	-13.9%	165,440	-37.1%
合計	2,668,360	3,274,740	22.7%	3,723,380	13.7%	3,747,280	0.6%	3,855,620	2.9%	3,446,700	-10.6%	2,712,340	-21.3%
前年比	—	606,380 本		448,640 本		23,900 本		108,340 本		-408,920 本		-734,360 本	

4 平成30年度税制改正の主な内容

(1) 法人町民税

- ① 外国子会社合算税制等により親会社へ所得の合算をされた外国子会社の支払った法人住民税等の額のうち、合算された所得に対応する金額について、法人住民税から控除する制度を創設する。
- ② 国税における利子税の計算期間の見直しに伴い、法人住民税に係る納期限の延長の場合の延滞金のうち、増額更正及び修正申告に係るものの計算期間について、国税と同様の見直しを行う。

(施行日 平成30年4月1日)

(2) 固定資産税

- ① 劇場、音楽堂等の施設のバリアフリー化促進のための特例措置を講じる。
平成30年4月1日から平成32年3月31日までの間に法令に基づく建築物移動等円滑化誘導基準に適合させるよう改修工事を行った場合で町に申告した場合、改修工事を完了した年の翌年度から2年度分の当該家屋に係る固定資産税及び都市計画税について、3分の1を減額する。
- ② 特定再生可能エネルギー発電設備（太陽光、水力、地熱、バイオマスを電気に変換する設備等）について、固定資産税の課税標準を種別及び規模により2分の1から4分の3とする。
- ③ 町が策定する導入促進基本計画に適合し、認定を受けた中小企業者等の先端設備等導入計画に記載された一定の機械・装置等であって、生産、販売活動等の用に直接供されるもののうち、平成33年3月31日までの間において取得されるものに係る固定資産税の課税標準を最初の3年間に限り0とする。

(施行日 ①_平成30年4月1日 ②・③_平成30年7月1日)

(3) たばこ税

- ① 加熱式たばこの区分及び換算方法を段階的に見直す。具体的には、現在「パイプたばこ」に分類され、製品重量1グラムを紙巻きたばこ1本に換算して課税されているところ、新たに「加熱式たばこ」の区分を創設する。換算方法については、下記(ア)から(ウ)の合計数とする。なお、見直しにあたり急激な税負担を鑑み、段階的に移行することとする。
 - (ア) 重量（フィルター等の重量は含まない）の0.4グラムを0.5本に換算する
 - (イ) 小売定価に相当する金額の1本に相当する金額をもって0.5本に換算する
 - (ウ) 重量1グラムを1本に換算する
- ② たばこ税の税率を段階的に引き上げる。併せて、税率引き上げ前に旧税率で小売販売業者等が購入した製造たばこに対して、引き上げに伴う経過措置として手持品課税を行う。
- ③ 旧3級品の製造たばこについては、特例税率により税率が引き下げられていたところ、平成27年条例改正附則により、施行時期及び税率を4段階に分けて旧3級品以外のた

ばこ税と同額となるよう条例改正したものについて、4段階目の引上げ時期を変更する。
(施行日 平成30年10月1日)

(4) 国民健康保険税

①課税限度額の改正

基礎課税額の上限額を54万円から58万円に引き上げる。

②軽減措置の改正

5割軽減の対象となる世帯の軽減判定所得において被保険者の数に乘すべき金額を27万円から27万5千円に引き上げる。

2割軽減の対象となる世帯の軽減判定所得において被保険者の数に乘すべき金額を49万円から50万円に引き上げる。

(施行日 平成30年4月1日)

5 個人住民税所得割の所得控除等

(1) 人的控除の概要

	基礎控除	対象者	控除額		本人の所得要件
			所得税	個人住民税	
基礎的な人的控除	配偶者控除	・本人	38万円	33万円	
	老人控除対象配偶者 (同居特別障害者加算)	・生計を一にする配偶者で、かつ年間所得が38万円以下である者 ・年齢が70歳以上の控除対象配偶者 ・上記の者が特別障害者で、かつ同居している場合	38万円 48万円 + 35万円	33万円 38万円 + 23万円	
	配偶者特別控除	・生計を一にする配偶者で、かつ控除対象配偶者に該当しない者	最高38万円 (配偶者の年間所得による)	最高33万円 (配偶者の年間所得による)	年間所得 1,000万円以下
	扶養親族 特定扶養親族 老人扶養親族 (同居特別障害者加算) (同居老親等加算)	・生計を一にする親族等で、かつ年間所得が38万円以下である者 ・年齢が19歳以上23歳未満の扶養親族 ・年齢が70歳以上の扶養親族 ・上記の者が特別障害者で、かつ同居している場合 ・老人扶養親族が本人と同居している場合	38万円 63万円 48万円 + 35万円 + 10万円	33万円 45万円 38万円 + 23万円 + 7万円	
特別な人的控除	障害者控除 (特別障害者控除)	・本人又はその控除対象配偶者もしくは扶養親族が障害者である場合 ・上記の者が特別障害者である場合	27万円 40万円	26万円 30万円	
	寡婦控除 (特別寡婦加算)	次の要件のいずれかに該当する者 ①夫と死別した者 ②夫と死別又は夫と離別した者で、かつ扶養親族を有する者 ・寡婦で、扶養親族である子を有する者	27万円 + 8万円	26万円 + 4万円	①の場合 年間所得 500万円以下 年間所得 500万円以下
	寡夫控除	・妻と死別又は離別して扶養親族である子を有する者	27万円	26万円	年間所得 500万円以下
	勤労学生控除	・本人が学校教育法に規定する学校の学生、生徒等	27万円	26万円	年金所得が65万円以下、かつ給与所得等以外が10万円以下

(2) その他の所得控除制度等の概要

	概 要	控 除 額 の 計 算 方 式
雑 損 控 除	住宅家財等について災害又は盗難若しくは横領による損失を生じた場合、又は災害関連支出の金額がある場合に控除	次のいずれか多い方の金額 ① (損失の金額－保険等により補てんされた額)－総所得金額×10% ② (災害関連支出の金額－保険等により補てんされた額)－5万円
医 療 費 控 除	納税義務者又は納税義務者と生計を一にする配偶者その他の親族の医療費を支払った場合に控除	$\left[\begin{array}{l} \text{支払った} \\ \text{医療費の額} \end{array} \right] - \left[\begin{array}{l} \text{保険等に} \\ \text{より補てん} \\ \text{された額} \end{array} \right] - \left[\begin{array}{l} \text{次のいずれか低い方の金額} \\ \text{①10万円} \\ \text{②総所得金額} \times 5\% \end{array} \right] = \text{医療費控除額 (最高限度額 200万円)}$
社 会 保 険 料 控 除	社会保険料を支払った場合に控除	支払った社会保険料の額
小 規 模 企 業 共 済 等 掛 金 控 除	小規模企業共済掛金、確定拠出年金に係る個人型年金加入者掛金及び心身障害者扶養共済掛金を支払った場合に控除	支払った掛金の額
生 命 保 険 料 控 除	生命保険料及び個人年金保険料を支払った場合に控除	<p>【旧制度】 支払った①生命保険料及び②個人年金保険料に応じて一定額を控除 限度額3万5千円・全体の限度額7万円(①+②)</p> <p>【新制度】 支払った①生命保険料(一般生命保険料・介護医療保険料)及び②個人年金保険料に応じて一定額を控除 限度額2万8千円・全体の限度額7万円(①+②)</p>
地 震 保 険 料 控 除	地震保険契約に係る地震等相当部分の保険料を支払った場合に控除	<p>支払った保険料の金額の2分の1の金額を控除(最高限度額2万5千円) 平成18年12月31日までに締結した長期損害保険契約については、平成20年度分以後も引き続き従前の損害保険料控除を適用可能(最高限度額1万円)。 地震保険料控除とともに適用する場合には、合わせて最高2万5千円。</p>
寄 附 金 控 除	次の寄附金を支払った場合に控除 ① 都道府県、市町村又は特別区に対する寄附金 ② 住所地の都道府県共同募金会、日本赤十字社の支部に対する一定の寄附金 ③ 美幌町又は北海道の条例で定めるもの	<p>(次のいずれか低い方の金額－2千円)×10%</p> <p>ア 左の①～③に対する寄附金の合計額 イ 年間総所得金額等×30%</p> <p>※ ①については、上記の控除額に加え、寄附金のうち2千円を超える部分について、個人住民税所得割の2割を限度としてその金額が控除されます。</p>

6 国民健康保険税の種類と概要

税 目	課税標準	税 率	収入見込額(H30年度)
国民健康保険税			
一般被保険者			
医療給付費	均等割、平等割、 所得割、資産割	均等割 … 1人 24,500円 平等割 … 一般世帯 26,000円 特定世帯 13,000円 特定継続世帯 19,500円 所得割 … 被保険者の基礎控除後の所得 金額(前年分)×7/100 資産割 … 当該年度の被保険者の固定 資産税額×30/100 <限度額> 580,000円	均等割 … 73,267 千円 平等割 … 40,238 千円 所得割 … 242,208 千円 資産割 … 25,095 千円 計 380,808 千円
介護納付金	均等割、平等割、 所得割、資産割	均等割 … 1人 8,000円 平等割 … 1世帯 8,000円 所得割 … 被保険者の基礎控除後の所得 金額(前年分)×1/100 資産割 … 当該年度の被保険者の固定 資産税額×2/100 <限度額> 160,000円	均等割 … 9,552 千円 平等割 … 7,328 千円 所得割 … 22,972 千円 資産割 … 711 千円 計 40,563 千円
後期高齢者支援金	均等割、平等割、 所得割、資産割	均等割 … 1人 7,000円 平等割 … 一般世帯 10,000円 特定世帯 5,000円 特定継続世帯 7,500円 所得割 … 被保険者の基礎控除後の所得 金額(前年分)×2.1/100 資産割 … 当該年度の被保険者の固定 資産税額×5/100 <限度額> 190,000円	均等割 … 22,015 千円 平等割 … 16,275 千円 所得割 … 76,414 千円 資産割 … 4,398 千円 計 119,102 千円
退職被保険者			
医療給付費		一般被保険者医療給付費と同様	計 1,648 千円
介護納付金		一般被保険者介護納付金と同様	計 506 千円
後期高齢者支援金		一般被保険者後期高齢者支援金と同様	計 518 千円
* 保険税の減額措置について			
前年中の所得が次に該当する世帯は、均等割と平等割が減額される。			
7割減額 …… 世帯の前年中の総所得金額が33万円以下のとき。			
5割減額 …… 世帯の前年中の総所得金額が33万円を超え、次の算定方式で求めた額以下のとき。 33万円+(被保険者数×27万5千円)			
2割減額 …… 7割・5割減額に該当しない世帯のうち、次の算定方式で求めた額以下のとき。 33万円+(被保険者数×50万円)			
(注) 減額対象所得には、擬制世帯主の所得も含まれる。また、前年中の所得の申告されないと、この減額措置を受けられない場合がある。			

(注) 1. 収入見込額(H30年度)は、平成30年度当初予算額である。

2. 資産割の固定資産税額については、平成28年度より土地及び家屋に係る税額となります。

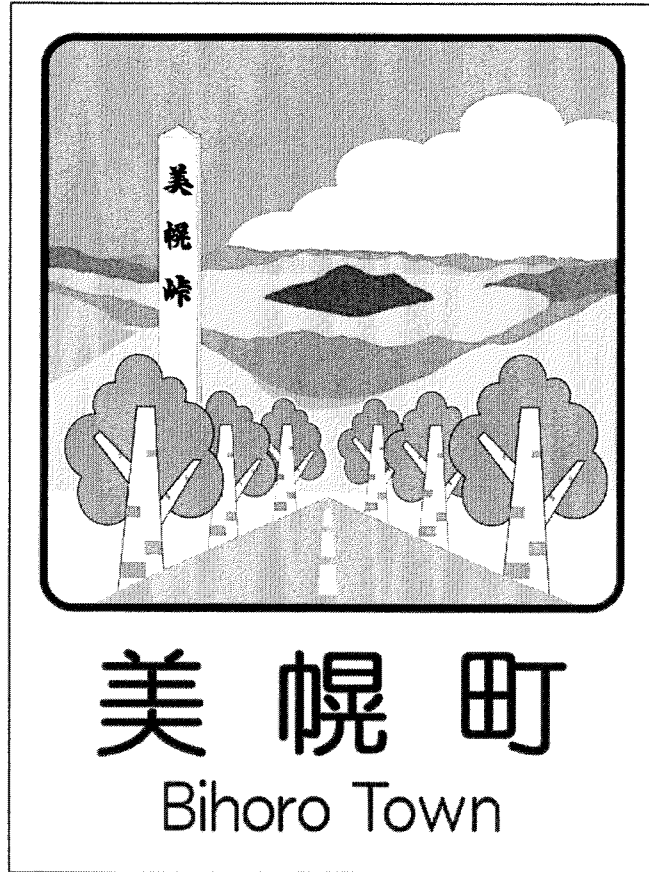

美幌町新カントリーサイン

町 税 概 要

第 12 卷

平 成 30 年 10 月

編集発行

美幌町総務部税務グループ

網走郡美幌町字東2条北2丁目25番地