

令和5年度

町税概要

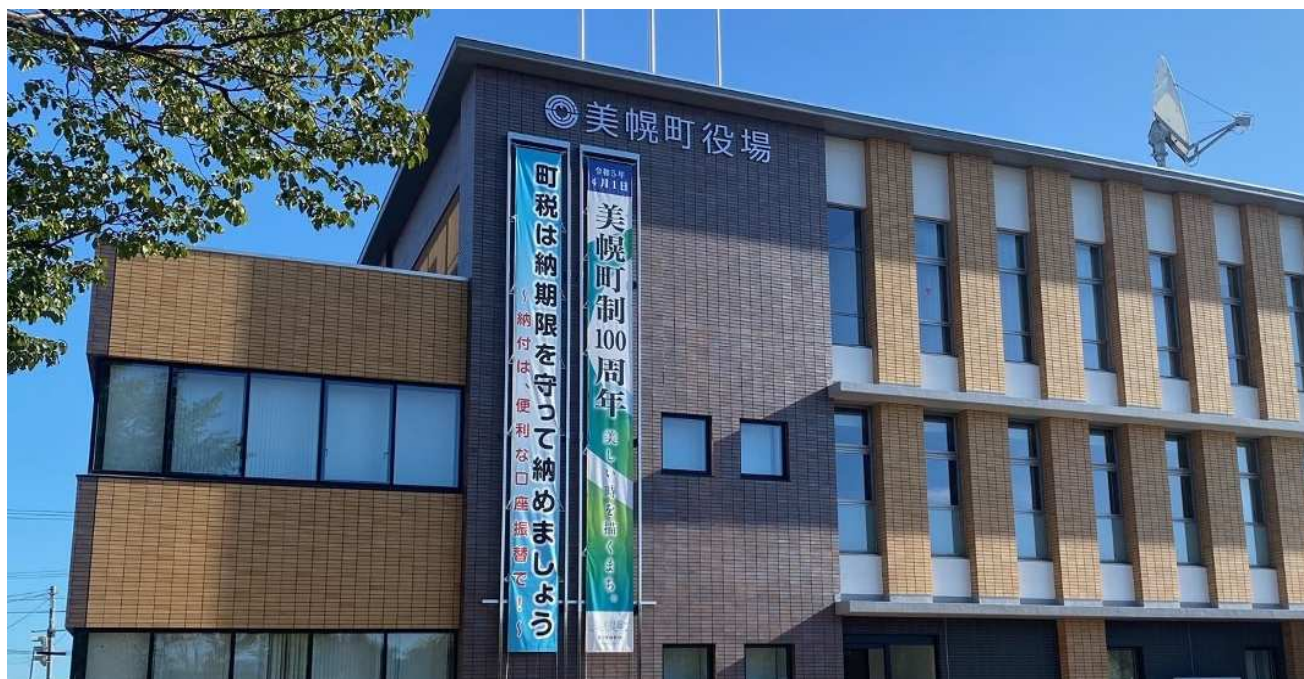

美幌町

目 次

I 総 括	頁
1 町 勢	
(1)人口及び世帯数	2
(2)税務機構と事務分掌	2
2 財 政	
(1)各会計歳入歳出決算	3
(2)一般会計歳入予算(款別)	4
(3)一般会計歳出予算(款別)	5
(4)国民健康保険特別会計歳入予算(款別)	6
(5)国民健康保険特別会計歳出予算(款別)	7
3 町 税	
(1)令和5年度町税予算	8
(2)令和4年度町税決算	9
(3)町民の町税負担額	10
4 国民健康保険税	
(1)令和5年度国民健康保険税予算	11
(2)令和4年度国民健康保険税決算	12
II 課 税	
1 町民税	
— 個 人 —	
(1)令和5年度町道民税課税額(6月末)	14
(2)個人町民税所得割課税状況	15
(3)特別徴収・普通徴収別納税義務者数	15
(4)課税標準段階別納税義務者数(住民税所得割)	16
(5)業種別1人当り所得金額(所得割課税者)	16
(6)令和5年度町民税(所得割)課税状況	17～18
— 法 人 —	
(1)法人町民税決算調定額	19
(2)均等割税率	19
(3)均等割税率別法人数	19
2 固定資産税	
(1)税額等決算	20
(2)固定資産評価額	20
(3)土地の最高評価額・平均評価額	21
(4)土地地目別評価額	22
(5)家屋	
①木造、非木造の内訳	23
②非木造の構造別内訳	23
(6)家屋用途別調	
①木造	24
②非木造	25
(7)新增築分家屋の木造、非木造の内訳(改築含まず)	25
(8)減少分家屋の木造、非木造の内訳	25
(9)法附則第15条の6等の規定による軽減税額等	26
(10)償却資産種類別評価額	27

3	軽自動車税		
(1)	税率・決算課税台数及び調定額	28
(2)	非課税・減免等台数	29
4	たばこ税	30
5	都市計画税	30
6	国民健康保険税		
(1)	国民健康保険の加入者状況		
①	世帯数	31
②	被保険者数	32
(2)	国民健康保険税調定額(各年度6月末)	33
III	収 納		
1	令和4年度町税月別収入状況		
(1)	町税【現年分】	35
(2)	町税【滞納繰越分】	35
(3)	町税【現年分+滞納繰越分】	36
(4)	国民健康保険税【現年分】	36
(5)	国民健康保険税【滞納繰越分】	37
(6)	国民健康保険税【現年分+滞納繰越分】	37
2	町税及び国民健康保険税の収納率の推移	38
3	町税及び国民健康保険税滞納繰越状況		
(1)	町税滞納繰越額の年度別内訳	39
(2)	国民健康保険税滞納繰越額の年度別内訳	39
4	町税及び国民健康保険税の不納欠損額の推移	40
5	口座振替の状況	41
6	差押状況	41
IV	資 料		
1	町民税の種類と概要	43
2	税率一覧表	44
3	たばこ売上本数推移		
(1)	一般売上本数	45
(2)	旧3級品売上本数	45
4	令和5年度税制改正の主な内容		
(1)	個人町民税関係	46
(2)	軽自動車税(種別割)関係	46
(3)	国民健康保険税関係	46
5	個人住民税所得割の所得控除等		
(1)	人的控除の概要	47
(2)	その他の所得控除制度の概要	48
6	国民健康保険税の種類と概要	49

I 総 括

1 町 勢

2 財 政

3 町 税

4 国民健康保険税

1 町 勢

(1) 人口・世帯数

区 分 \ 年 度	令和5年度	令和4年度	令和3年度
人 口	17,930 人	18,349 人	18,660 人
世 帯 数	9,333 戸	9,394 戸	9,415 戸
税 務 職 員 数	13 人	13 人	13 人
税 務 職 員 1 人 当 り 人 口	1,379 人	1,411 人	1,435 人
税 務 職 員 1 人 当 り 世 帯 数	718 戸	723 戸	724 戸

※ 人口及び世帯数は、4月1日現在(数値は前日の3月31日)の住民基本台帳による。

(2) 税務機構と事務分掌

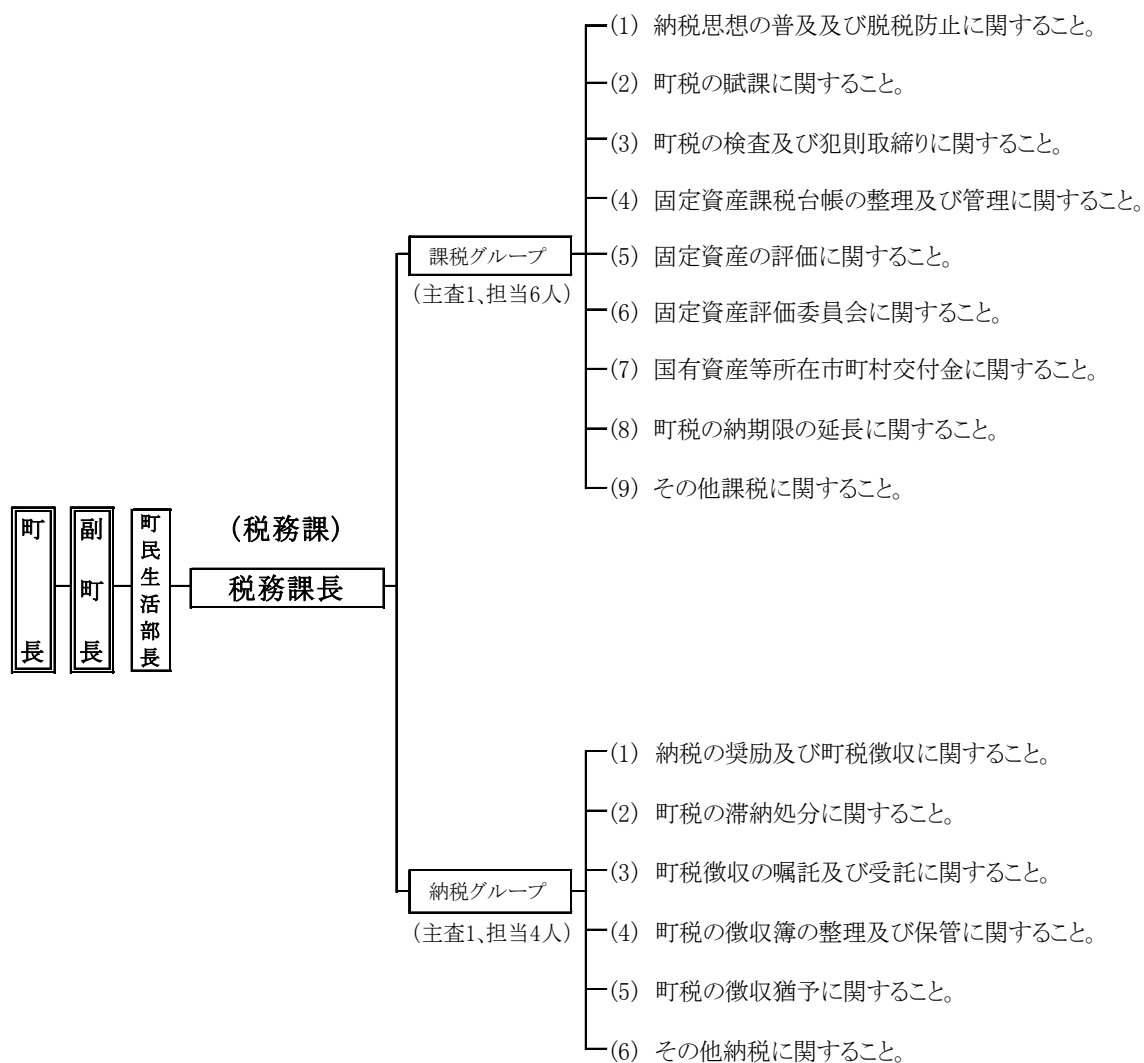

2 財 政

(1) 各会計歳入歳出予算

会計別	年度別	令和5年度		令和4年度				令和3年度			
		歳入 当 初 予 算 額 (A) 千円	出 算 額 (B) 千円	歳入 当 初 予 算 額 (A) 千円	出 算 額 (B) 千円	歳入 当 初 予 算 額 (A) 千円	出 算 額 (B) 千円	歳入 当 初 予 算 額 (A) 千円	出 算 額 (B) 千円	歳入 当 初 予 算 額 (A) 千円	出 算 額 (B) 千円
一	一般会計	11,889,269	102.02	11,654,152	13,155,980	13,120,188	12,914,745	11,154,038	13,248,885	12,820,548	12,504,815
		2,677,579	102.02	2,624,609	2,495,179	2,507,064	2,485,549	2,616,981	2,559,970	2,574,817	2,543,557
特別会計	国民健康保険	369,611	104.18	354,796	340,141	339,433	338,320	339,632	328,164	328,105	327,081
		2,250,123	105.23	2,138,244	2,014,613	2,013,164	2,012,075	2,057,778	2,013,953	2,012,429	2,011,210
小計	公共下水道			1,051,657	1,041,165	946,440	952,283	1,127,844	1,075,837	1,077,390	1,074,710
		5,297,313	84.24	6,288,508	5,994,739	5,907,797	5,878,456	6,258,999	6,092,218	6,107,004	6,070,318
	個別排水処理			119,202	103,641	101,696	90,229	116,764	114,294	114,263	113,760
	合計	17,186,582	95.79	17,942,660	19,150,719	19,027,985	18,793,201	17,413,037	19,341,103	18,927,552	18,575,133

(2) 一般会計歳入予算(款別)

年度別 項目	令和5年度			令和4年度			令和3年度		
	当初予算額 千円	構成 %	比率 %	当初予算額 千円	最終予算額 千円	決算額 千円	当初予算額 千円	最終予算額 千円	決算額 千円
1 町 税	2,267,540	19.07	19.07	2,180,860	2,357,557	2,362,203	2,177,009	2,204,565	2,210,927
2 地 方 議 与 税	183,196	1.54	1.54	193,873	185,839	185,839	169,663	178,598	178,598
3 利 子 割 交 付 金	781	0.01	0.01	1,708	871	871	2,685	1,384	1,384
4 配 当 割 交 付 金	12,972	0.11	0.11	5,283	6,374	6,374	4,585	7,090	7,090
5 株 式 等 譲 渡 所 得 割 交 付 金	9,782	0.08	0.08	4,371	5,148	5,148	3,036	8,640	8,640
6 法 人 事 業 税 交 付 金	26,011	0.22	0.22	22,195	31,949	31,949	7,759	23,768	23,768
7 地 方 消 費 税 交 付 金	544,627	4.58	4.58	524,684	503,638	503,638	418,001	501,422	501,422
8 自 動 車 取 得 税 交 付 金	1	0.00	0.00	1	0	0	1	0	0
9 環 境 性 能 割 交 付 金	9,738	0.08	0.08	14,468	13,020	13,020	9,455	10,194	10,194
10 国 有 提 供 施 設 等 所 在 市 町 村 助 成 交 付 金	300	0.00	0.00	315	300	300	321	315	315
11 地 方 特 例 交 付 金	9,154	0.08	0.08	12,438	8,474	8,474	23,267	37,152	37,152
12 地 方 交 付 税	4,200,000	35.33	35.33	4,070,000	4,555,739	4,555,739	3,835,000	4,662,794	4,662,794
13 交 通 安 全 対 策 特 別 交 付 金	1,935	0.02	0.02	2,409	2,004	2,004	2,437	2,289	2,289
14 分 担 金 及 び 負 担 金	89,379	0.75	0.75	96,660	80,063	80,015	105,173	83,408	83,395
15 使 用 料 及 び 手 数 料	271,865	2.29	2.29	277,892	266,300	267,954	288,524	275,781	276,172
16 国 庫 支 出 金	891,293	7.50	7.50	1,218,831	1,813,234	1,776,721	1,036,902	2,003,528	1,717,850
17 道 支 出 金	858,148	7.22	7.22	901,698	958,447	956,960	822,097	1,062,391	1,053,252
18 財 産 収 入	31,861	0.27	0.27	33,413	53,798	52,922	35,857	40,122	39,967
19 寄 付 金	406,007	3.41	3.41	158,686	431,974	431,968	62,004	213,821	213,814
20 繰 入 金	899,308	7.56	7.56	681,858	341,372	338,642	702,158	335,793	301,519
21 繰 越 金	10,000	0.08	0.08	10,000	315,733	315,733	10,000	133,149	133,149
22 諸 収 入	457,384	3.85	3.85	471,862	495,859	495,427	471,570	481,357	480,933
23 町 債	707,987	5.95	5.95	770,647	728,287	728,287	966,534	981,324	875,924
歳 入 合 計	11,889,269	100.00	100.00	11,654,152	13,155,980	13,120,188	11,154,038	13,248,885	12,820,548
									100.00

(3) 一般会計歳出予算(款別)

年度別 項目	令和5年度		令和4年度		令和3年度		額 割合 %
	当初予算額 千円	構成 比 %	当初予算額 千円	最終予算額 千円	決算額 千円	決算額 千円	
1 議会費	82,087	0.70	79,582	85,668	83,714	81,431	0.60
2 総務費	1,081,088	9.09	898,313	1,986,230	1,872,959	952,094	12.98
3 民生費	2,646,352	22.26	2,714,139	2,887,634	2,862,148	2,586,970	23.95
4 衛生費	1,168,524	9.83	1,275,804	1,323,756	1,294,910	1,154,185	9.65
5 労働費	24,430	0.21	24,482	23,926	23,552	25,704	0.20
6 農林水産業費	727,399	6.12	717,315	797,351	752,480	639,194	7.10
7 商工費	493,328	4.15	514,005	615,906	614,119	497,175	4.33
8 土木費	1,243,452	10.46	1,206,651	1,169,109	1,166,929	1,116,850	8.31
9 消防費	435,033	3.66	449,771	446,548	446,548	428,359	3.46
10 教育費	1,078,949	9.07	868,669	900,988	887,505	758,729	6.55
11 公債費	973,457	8.19	1,027,909	1,106,164	1,106,108	992,929	7.87
12 職員給与費	1,934,170	16.26	1,876,512	1,811,700	1,803,773	1,919,418	15.00
13 予備費	1,000	0.00	1,000	1,000	0	1,000	0.00
歳出合計	11,889,269	100.00	11,654,152	13,155,980	12,914,745	11,154,038	100.00
						13,248,885	100.00
						12,504,815	

(4) 国民健康保険特別会計歳入予算(款別)

年度別 項目	令和5年度		令和4年度				令和3年度			
	当初予算額 千円	構成比 %	当初予算額 千円	最終予算額 千円	決算額 千円	決算割合 %	当初予算額 千円	最終予算額 千円	決算額 千円	決算割合 %
1 国民健康保険税	493,288	18.42	465,921	531,027	535,910	21.38	528,434	528,434	540,167	20.98
2 国庫支出金	100	0.01						1,117	1,117	0.04
3 道支出金	1,853,169	69.21	1,835,109	1,698,832	1,706,944	68.09	1,816,431	1,750,741	1,766,526	68.61
4 財産収入	86	0.00	100	11	10	0.00	91	13	9	0.00
5 繰入金	327,856	12.24	320,423	230,994	230,992	9.21	268,997	244,545	231,319	8.98
6 繰越金	1	0.00	1	31,260	31,260	1.25	1	32,093	32,093	1.25
7 諸収入	3,079	0.12	3,055	3,055	1,948	0.07	3,027	3,027	3,586	0.14
歳入合計	2,677,579	100.00	2,624,609	2,495,179	2,507,064	100.00	2,616,981	2,559,970	2,574,817	100.00

(5) 国民健康保険特別会計歳出予算(款別)

年度別 項目	令和5年度		令和4年度				令和3年度			
	当初予算額 千円	構成比 %	当初予算額 千円	最終予算額 千円	決算額 千円	決算額 千円	当初予算額 千円	最終予算額 千円	決算額 千円	決算額 千円
1 総務費	83,303	3.11	83,479	81,765	80,443	86,764	84,567	82,944	82,944	3.26
2 保険給付費	1,794,456	67.02	1,775,825	1,637,047	1,636,581	1,760,443	1,688,318	1,681,177	1,681,177	66.10
3 国民健康保険事業費納付金	757,349	28.28	725,883	725,883	725,883	730,130	730,130	730,128	730,128	28.70
4 保健事業費	33,374	1.25	30,311	30,311	23,684	30,542	30,542	24,084	24,084	0.95
5 基金積立金	86	0.00	100	11	10	90	12	9	9	0.00
6 諸支出金	9,001	0.34	9,001	20,152	18,948	9,001	26,390	25,214	25,214	0.99
7 予備費	10	0.00	10	10	0	10	10	0	0	0.00
財政安定化基金拠出金						1	1	1	1	0.00
歳出合計	2,677,579	100.00	2,624,609	2,495,179	2,485,549	2,616,981	2,559,970	2,543,557	2,543,557	100.00

3 町 税

(1) 令和5年度町税予算

税 目	令和5年度		前 年 比 当初予算額対比 (A)/(B) %	令和4年度		前 年 比		令和3年度	
	当初予算額(A) 千円	構成 比 %		当初予算額(B) 千円	決算額(C) 千円	当初予算額対比 (B)/(D) %	決算額対比 (C)/(E) %	当初予算額(B) 千円	決算額(C) 千円
町 民 税	1,012,399	44.64	104.98	964,346	1,080,299	98.65	108.59	977,553	994,844
個人	903,683	39.85	106.90	845,385	921,212	98.72	106.34	856,369	866,256
現年課税分	900,762	—	106.94	842,328	918,607	98.77	106.47	852,810	862,766
滞納繰越分	2,921	—	95.55	3,057	2,605	85.89	74.64	3,559	3,490
法人	108,716	4.79	91.39	118,961	159,087	98.17	123.72	121,184	128,588
現年課税分	108,531	—	91.40	118,743	159,062	98.23	123.82	120,886	128,459
滞納繰越分	185	—	84.86	218	25	73.15	19.38	298	129
固定資産税	896,076	39.52	102.32	875,751	905,568	101.36	105.67	863,982	856,951
固定資産税	889,000	39.21	102.36	868,496	898,313	101.52	105.87	855,517	848,485
現年課税分	886,262	—	102.41	865,390	896,445	101.55	105.99	852,206	845,776
滞納繰越分	2,738	—	88.15	3,106	1,868	93.81	68.96	3,311	2,709
国有資産等所在 市町村交付金	7,076	0.31	97.53	7,255	7,255	85.71	85.70	8,465	8,466
軽自動車税	69,468	3.06	110.97	62,601	72,589	97.99	106.77	63,884	67,984
環境性能割	3,740	0.16	137.45	2,721	5,534	145.20	227.36	1,874	2,434
種別割	65,728	2.90	109.77	59,880	67,055	96.57	102.30	62,010	65,550
現年課税分	65,588	—	109.80	59,736	66,812	96.55	102.12	61,873	65,424
滞納繰越分	140	—	97.22	144	243	105.11	192.86	137	126
町 たばこ税	170,638	7.53	106.76	159,829	184,671	102.99	105.07	155,188	175,763
都 市 計 画 税	118,959	5.25	100.53	118,333	119,076	101.66	103.20	116,402	115,385
現年課税分	118,422	—	100.57	117,751	118,797	101.71	103.32	115,770	114,980
滞納繰越分	537	—	92.27	582	279	92.09	68.89	632	405
町 税 合 計	2,267,540	100.00	103.97	2,180,860	2,362,203	100.18	106.84	2,177,009	2,210,927

(2) 令和4年度町税決算

税目	区		調定額(A)		収入済額(B)		不納欠損額(C)		収入未済額(A)-(B)-(C)		収納率	
	令和4年度	令和3年度	令和4年度	令和3年度	令和4年度	令和3年度	令和4年度	令和3年度	令和4年度	令和3年度	令和4年度	令和3年度
町民税	1,111,181,162	1,025,486,634	1,080,299,014	994,844,224	1,358,591	2,395,483	29,523,557	28,246,927	97.22	97.01		
個人現年課税	950,375,012	894,811,484	921,212,414	866,255,724	1,319,941	1,807,483	27,842,657	26,748,277	96.93	96.81		
滞納繰越	26,772,544	28,580,283	2,605,153	3,490,156	1,319,941	1,807,483	22,847,450	23,282,644	9.73	12.21		
法人現年課税	159,307,500	128,790,600	159,061,500	128,459,600	38,650	588,000	246,000	331,000	99.85	99.74		
滞納繰越	1,498,650	1,884,550	25,100	128,900	38,650	588,000	1,434,900	1,167,650	1.67	6.84		
固定資産税	932,283,466	885,815,714	905,568,325	856,951,295	1,298,770	3,315,453	25,416,371	25,548,966	97.13	96.74		
固定資産税	925,027,866	877,350,014	898,312,725	848,485,595	1,298,770	3,315,453	25,416,371	25,548,966	97.11	96.71		
現年課税	899,478,900	848,386,900	896,444,946	845,776,174			3,033,954	2,610,726	99.66	99.69		
(土地)	183,443,900	182,749,000	182,874,769	182,180,188			569,131	568,812	99.69	99.69		
(家屋)	471,440,700	449,371,600	469,826,796	448,007,639			1,613,904	1,363,961	99.66	99.70		
(償却資産)	244,594,300	216,266,300	243,743,381	215,588,347			850,919	677,953	99.65	99.69		
滞納繰越	25,548,966	28,963,114	1,867,779	2,709,421	1,298,770	3,315,453	22,382,417	22,938,240	7.31	9.35		
国有資産等所在市町村交付金及び納付金	7,255,600	8,465,700	7,255,600	8,465,700					100.00	100.00		
軽自動車税	73,068,300	68,732,400	72,589,100	67,983,400	45,900	168,700	433,300	580,300	99.34	98.91		
環境性能割	5,533,800	2,433,400	5,533,800	2,433,400					100.00	100.00		
種別割	67,534,500	66,299,000	67,055,300	65,550,000	45,900	168,700	433,300	580,300	99.29	98.87		
現年課税	66,954,200	65,668,200	66,811,800	65,424,200			142,400	244,000	99.79	99.63		
滞納繰越	580,300	630,800	243,500	125,800	45,900	168,700	290,900	336,300	41.96			
町たばこ税	184,670,652	175,763,304	184,670,652	175,763,304					100.00	100.00		
都市計画税	124,282,624	120,948,692	119,075,695	115,384,639	250,585	634,629	4,956,344	4,929,424	95.81	95.40		
現年課税	119,353,200	115,404,700	118,796,604	114,979,786			556,596	424,914	99.53	99.63		
(土地)	42,627,400	42,516,200	42,434,147	42,358,553			193,253	157,647	99.55	99.63		
(家屋)	76,725,800	72,888,500	76,362,457	72,621,233			363,343	267,267	99.53	99.63		
滞納繰越	4,929,424	5,543,992	279,091	404,853	250,585	634,629	4,399,748	4,504,510	5.66	7.30		
町税合計	2,425,486,204	2,276,746,744	2,362,202,786	2,210,926,862	2,953,846	6,514,265	60,329,572	59,305,617	97.39	97.11		
現年課税	2,366,156,320	2,211,144,005	2,357,182,163	2,204,067,732			8,974,157	7,076,273	99.62	99.68		
滞納繰越	59,329,884	65,602,739	5,020,623	6,859,130	2,953,846	6,514,265	51,355,415	52,229,344	8.46	10.46		

(3) 町民の町税負担額

区 分		年 度	令和4年度	令和3年度	令和2年度
人 口			17,930 人	18,349 人	18,660 人
世 帯 数			9,333 戸	9,394 戸	9,415 戸
個人町民税	税 額		923,602,468 円	866,231,201 円	887,907,639 円
	納 税 者 数		9,365 人	9,373 人	9,437 人
	納 税 義 務 者 数 1 人 当 り 負 担 額		98,623 円	92,418 円	94,088 円
純固定資産税	税 額		899,478,900 円	848,386,900 円	895,706,800 円
	納 税 者 数		7,962 人	7,993 人	8,065 人
	納 税 義 務 者 数 1 人 当 り 負 担 額		112,971 円	106,141 円	111,061 円
その他税	税 額		470,586,952 円	428,424,304 円	424,661,622 円
	人 口 1 人 当 り 負 担 額		26,246 円	23,349 円	22,758 円
町 総 税 計	税 額		2,293,668,320 円	2,143,042,405 円	2,208,276,061 円
	人 口 1 人 当 り 負 担 額		127,923 円	116,793 円	118,343 円
	1 世 帯 当 り 負 担 額		245,759 円	228,129 円	234,549 円

※税額は決算調定額。

※人口、世帯数は当該年度の3月31日現在。

※納税義務者数は、翌年度課税状況等調による。

4 国民健康保険税

(1) 令和5年度国民健康保険税予算

税目	令和5年度		前年度		令和4年度		前年度		令和3年度	
	当初予算額(A) 千円	構成比 %	当初予算額(B) 千円	当初予算額対比 (A)/(B) %	当初予算額(B) 千円	当初予算額対比 (B)/(D) %	当初予算額(C) 千円	当初予算額対比 (C)/(E) %	当初予算額(B) 千円	決算額(C) 千円
一般被保険者	医療給付費	344,433	69.82	106.13	324,551	85.96	373,687	96.97	377,544	385,345
	現年課税分	339,541	—	106.55	318,677	85.99	367,386	97.38	370,603	377,252
	滞納繰越分	4,892	—	83.28	5,874	84.63	6,301	77.86	6,941	8,093
	介護納付金	43,117	8.74	104.39	41,302	108.24	47,541	119.81	38,157	39,681
	現年課税分	42,696	—	104.52	40,848	108.53	46,989	120.69	37,638	38,934
滞納繰越分	421	—	92.73	454	87.48	552	73.90	519	747	
後期高齢者支援金	105,724	21.44	105.66	100,056	88.77	114,682	99.61	112,718	115,133	
現年課税分	104,520	—	105.88	98,714	88.76	112,949	99.96	111,217	112,990	
滞納繰越分	1,204	—	89.72	1,342	89.41	1,733	80.87	1,501	2,143	
計	493,274	100.00	105.87	465,909	88.17	535,910	99.21	528,419	540,159	
退職被保険者	医療給付費	11	0.00	110.00	10	90.91	0	0.00	11	6
	現年課税分	—	—	—	—	0.00	—	—	1	—
	滞納繰越分	11	—	110.00	10	100.00	0	0.00	10	6
	介護納付金	1	0.00	100.00	1	50.00	0	0.00	2	1
	現年課税分	—	—	—	—	0.00	—	—	1	—
滞納繰越分	1	—	100.00	1	100.00	0	0.00	1	1	
後期高齢者支援金	2	0.00	200.00	1	50.00	0	0.00	2	1	
現年課税分	—	—	—	—	—	0.00	—	—	1	—
滞納繰越分	2	—	200.00	1	100.00	0	0.00	1	1	
計	14	0.00	116.67	12	80.00	0	0.00	15	8	
保険税合計	493,288	100.00	105.87	465,921	88.17	535,910	99.21	528,434	540,167	

(2) 令和4年度国民健康保険税決算

税目	年度別	調定額(A)		収入済額(B)		不納欠損額(C)		収入未済額(A)-(B)-(C)		収納率(B)/(A)	
		令和4年度	令和3年度	令和4年度	令和3年度	令和4年度	令和3年度	令和4年度	令和3年度	令和4年度	令和3年度
一般被保者	医療給付費	419,526,372	441,068,084	373,686,142	385,345,543	3,890,549	9,003,415	41,949,681	46,719,126	89.07	87.37
	現年課税分	373,115,546	384,372,825	367,385,592	377,252,037	3,900	3,900	5,726,054	7,120,788	98.46	98.15
	滞納繰越分	46,410,826	56,695,259	6,300,550	8,093,506	3,886,649	9,003,415	36,223,627	39,598,338	13.58	14.28
	介護納付金	51,315,961	43,971,416	47,541,057	39,681,270	176,057	587,627	3,598,847	3,702,519	92.64	90.24
	現年課税分	47,676,742	39,791,670	46,988,849	38,934,215	1,000	1,000	686,893	857,455	98.56	97.85
後期高齢者	滞納繰越分	3,639,219	4,179,746	552,208	747,055	175,057	587,627	2,911,954	2,845,064	15.17	17.87
	後期高齢者支援金	125,971,251	127,840,433	114,682,769	115,132,658	790,500	1,356,136	10,497,982	11,351,639	91.04	90.06
	現年課税分	114,716,112	115,191,705	112,949,424	112,990,198	1,200	1,200	1,765,488	2,201,507	98.46	98.09
	滞納繰越分	11,255,139	12,648,728	1,733,345	2,142,460	789,300	1,356,136	8,732,494	9,150,132	15.40	16.94
	計	596,813,584	612,879,933	535,909,968	540,159,471	4,857,106	10,947,178	56,046,510	61,773,284	89.80	88.13
退職被保者	医療給付費	232,203	324,354		5,604	227,977	86,547	4,226	232,203		1.73
	現年課税分	232,203	324,354		5,604	227,977	86,547	4,226	232,203		1.73
	滞納繰越分										
	介護納付金	34,298	48,827		542	33,523	13,987	775	34,298		1.11
	現年課税分	34,298	48,827		542	33,523	13,987	775	34,298		1.11
後期高齢者	滞納繰越分										
	後期高齢者支援金	58,463	82,822		1,120	57,545	23,239	918	58,463		1.35
	現年課税分	58,463	82,822		1,120	57,545	23,239	918	58,463		1.35
	滞納繰越分										
	計	324,964	456,003		7,266	319,045	123,773	5,919	324,964		1.59
保険者	保険税合計	597,138,548	613,335,936	535,909,968	540,166,737	5,176,151	11,070,951	56,052,429	62,098,248	89.75	88.07
	現年課税分	535,508,400	539,356,200	527,323,865	529,176,450	6,100	6,100	8,178,435	10,179,750	98.47	98.11
	滞納繰越分	61,630,148	73,979,736	8,586,103	10,990,287	5,170,051	11,070,951	47,873,994	51,918,498	13.93	14.86

Ⅱ 課 税

1 町 民 税

2 固 定 資 産 税

3 軽 自 動 車 税

4 た ば こ 税

5 都 市 計 画 税

6 国 民 健 康 保 険 税

1 町民税

— 個人 —

(1) 令和5年度町道民税課税額(6月末)

区 分			納 税 義 務 者 数	課 税 額
特 別 徴 収	町 民 税	均 等 割	5,292 人	18,522 千円
		所 得 割	5,098 人	562,319 千円
		計	5,292 人	580,841 千円
	道 民 税	均 等 割	5,292 人	7,938 千円
		所 得 割	5,098 人	374,787 千円
		計	5,292 人	382,725 千円
町 道 民 税 年 税 額				963,566 千円
普 通 徴 収	町 民 税	均 等 割	4,073 人	14,256 千円
		所 得 割	3,304 人	355,001 千円
		計	4,073 人	369,257 千円
	道 民 税	均 等 割	4,073 人	6,110 千円
		所 得 割	3,304 人	236,609 千円
		計	4,073 人	242,719 千円
町 道 民 税 年 税 額				611,976 千円
合 計	町 民 税	均 等 割	9,365 人	32,778 千円
		所 得 割	8,402 人	917,320 千円
		計	9,365 人	950,098 千円
	道 民 税	均 等 割	9,365 人	14,048 千円
		所 得 割	8,402 人	611,396 千円
		計	9,365 人	625,444 千円
町 道 民 税 年 税 額				1,575,542 千円

※特別徴収は給与特別徴収に係る分のみとし、年金特別徴収に係る分は普通徴収に含める。

(2) 個人町民税所得割課税状況

(単位:千円)

課税状況	業種	給与所得者	営業等所得者	農業所得者	その他の所得者	分離譲渡所得者	合計
	年度						
納税義務者 (人)	令3	6,867	249	252	1,055	46	8,469
	令4	6,835	228	262	1,017	62	8,404
	令5	6,869	224	254	995	60	8,402
総所得金額等	令3	19,697,270	781,646	1,859,561	1,795,915	210,310	24,344,702
	令4	20,034,312	706,059	2,442,511	1,764,519	219,454	25,166,855
	令5	20,362,371	659,278	2,894,727	1,705,134	291,043	25,912,553
課税標準額	令3	11,647,846	494,680	1,227,552	757,942	336,178	14,464,198
	令4	12,018,489	442,797	1,783,743	771,091	399,439	15,415,559
	令5	12,329,683	404,360	2,232,750	734,862	403,012	16,104,667
算出税額	令3	698,595	29,670	73,641	45,433	14,751	862,090
	令4	720,830	26,559	107,011	46,223	16,774	917,397
	令5	739,501	24,252	133,954	44,051	19,267	961,025
税額控除額等	令3	28,933	794	1,493	3,379	820	35,419
	令4	33,470	759	1,381	3,462	900	39,972
	令5	36,974	961	1,380	3,754	636	43,705
所得割額	令3	669,495	28,876	72,148	41,855	13,841	826,215
	令4	687,360	25,800	105,630	42,761	15,874	877,425
	令5	702,527	23,291	132,574	40,297	18,631	917,320

(3) 特別徴収・普通徴収別納税義務者数

(単位:人)

区分		年度	令和5年度 納税義務者数	令和4年度 納税義務者数	令和3年度 納税義務者数
特別徴収	均等割のみ	の者	194人	187人	197人
	所得割のみ	の者	0人	0人	0人
	均等割と所得割を納める者		5,098人	5,096人	5,102人
	小計		5,292人	5,283人	5,299人
普通徴収	均等割のみ	の者	769人	782人	771人
	所得割のみ	の者	0人	0人	0人
	均等割と所得割を納める者		3,304人	3,308人	3,367人
	小計		4,073人	4,090人	4,138人
合計	均等割のみ	の者	963人	969人	968人
	所得割のみ	の者	0人	0人	0人
	均等割と所得割を納める者		8,402人	8,404人	8,469人
	小計		9,365人	9,373人	9,437人

(4) 課税標準段階別納税義務者数(住民税所得割)

課税標準額の段階 \ 年 度	令和5年度 納税義務者数	令和4年度 納税義務者数	令和3年度 納税義務者数
10万円以下	394 人	398 人	383 人
10万円を超え100万円以下	2,925 人	3,031 人	3,198 人
100万円を超え200万円以下	2,494 人	2,487 人	2,532 人
200万円を超え300万円以下	1,254 人	1,220 人	1,138 人
300万円を超え400万円以下	714 人	680 人	685 人
400万円を超え550万円以下	288 人	285 人	277 人
550万円を超え700万円以下	102 人	95 人	97 人
700万円を超え1,000万円以下	94 人	95 人	88 人
1,000万円 超	137 人	113 人	71 人
合 計	8,402 人	8,404 人	8,469 人

(5) 業種別1人当り所得金額(所得割課税者)

(単位:円)

課税標準の段階 \ 年 度	令和5年度 所 得 金 額	令和4年度 所 得 金 額	令和3年度 所 得 金 額
給 与 所 得	2,964,387 円	2,931,136 円	2,868,395 円
営 業 等 所 得	2,943,205 円	3,096,750 円	3,139,141 円
農 業 所 得	11,396,563 円	9,322,561 円	7,379,210 円
そ の 他 の 所 得	1,713,703 円	1,735,024 円	1,702,289 円
分 離 譲 渡 所 得	4,850,717 円	3,539,581 円	4,571,957 円
総 所 得	3,084,093 円	2,994,628 円	2,874,566 円

(6) 令和5年度町民税(所得割)課税状況

課税標準額の段階	区分	納税義務者数 (人)	総所得金額等 ※分離所得含む(千円)	所得控除額 (千円)	課税標準額 (千円)	算出税額 (千円)	税額控除額等 (千円)	所得割額 (千円)
10万円以下	給与所得	247	171,903	159,689	12,214	723	299	424
	営業所得	18	15,001	13,902	1,099	65	25	40
	農業所得	1	3,121	3,061	60	3	2	1
	その他所得	107	98,495	92,753	5,742	339	149	190
	分離譲渡所得	21	5,645	19,327	52,612	1,582	5	1,577
	小計	394	294,165	288,732	5,433	2,712	480	2,232
100万円以下	給与所得	2,111	3,091,335	1,862,797	1,228,538	73,629	5,041	68,588
	営業所得	91	128,804	85,732	43,072	2,580	213	2,367
	農業所得	8	18,798	13,745	5,053	303	66	237
	その他所得	704	963,647	665,086	298,561	17,884	2,186	15,698
	分離譲渡所得	11	18,320	12,195	38,038	1,567	142	1,425
	小計	2,925	4,220,904	2,639,555	1,581,349	95,963	7,648	88,315
200万円以下	給与所得	2,306	5,901,176	2,517,391	3,383,785	202,933	10,410	192,523
	営業所得	54	137,037	61,688	75,349	4,519	209	4,310
	農業所得	16	59,103	35,082	24,021	1,441	187	1,254
	その他所得	113	268,100	117,414	150,686	9,037	459	8,578
	分離譲渡所得	5	12,916	4,742	26,868	1,051	12	1,039
	小計	2,494	6,378,332	2,736,317	3,642,015	218,981	11,277	207,704
300万円以下	給与所得	1,173	4,524,979	1,642,285	2,882,694	172,912	8,244	164,668
	営業所得	29	110,006	41,541	68,465	4,106	140	3,966
	農業所得	13	56,256	23,787	32,469	1,947	139	1,808
	その他所得	32	121,628	42,965	78,663	4,718	81	4,637
	分離譲渡所得	7	29,184	11,138	32,534	1,518	87	1,431
	小計	1,254	4,842,053	1,761,716	3,080,337	185,201	8,691	176,510
400万円以下	給与所得	661	3,412,089	1,141,500	2,270,589	136,208	4,893	131,315
	営業所得	13	62,308	18,053	44,255	2,655	20	2,635
	農業所得	22	131,866	54,248	77,618	4,656	53	4,603
	その他所得	14	66,612	18,967	47,645	2,859	53	2,806
	分離譲渡所得	4	17,903	5,007	15,120	840	26	814
	小計	714	3,690,778	1,237,775	2,453,003	147,218	5,045	142,173

課税標準額の段階	区分	納税義務者数 (人)	総所得金額等 ※分離所得含む(千円)	所得控除額 (千円)	課税標準額 (千円)	算出税額 (千円)	税額控除額等 (千円)	所得割額 (千円)
550万円以下	給与所得	239	1,514,280	429,605	1,084,675	65,071	2,834	62,237
	営業所得	7	47,094	12,896	34,198	2,052	128	1,924
	農業所得	27	199,543	73,248	126,295	7,576	91	7,485
	その他所得	13	79,662	18,473	61,189	3,671	105	3,566
	分離譲渡所得	2	12,582	3,950	10,899	586	3	583
	小計	288	1,853,161	538,172	1,314,989	78,956	3,161	75,795
700万円以下	給与所得	54	429,396	100,906	328,490	19,706	1,093	18,613
	営業所得	1	7,743	2,199	5,544	333	25	308
	農業所得	40	363,689	116,217	247,472	14,847	93	14,754
	その他所得	6	43,247	6,058	37,189	2,231	22	2,209
	分離譲渡所得	1	7,437	592	6,854	411	71	340
	小計	102	851,512	225,972	625,540	37,528	1,304	36,224
1,000万円以下	給与所得	36	381,607	82,559	299,048	17,942	581	17,361
	営業所得	6	60,792	11,095	49,697	2,982	127	2,855
	農業所得	44	487,423	118,216	369,207	22,151	333	21,818
	その他所得	5	47,580	7,048	40,532	2,432	697	1,735
	分離譲渡所得	3	29,338	5,786	25,873	1,482	154	1,328
	小計	94	1,006,740	224,704	782,036	46,989	1,892	45,097
1,000万円超	給与所得	42	935,606	95,956	839,650	50,377	3,579	46,798
	営業所得	5	90,493	7,812	82,681	4,960	74	4,886
	農業所得	83	1,574,928	224,373	1,350,555	81,030	416	80,614
	その他所得	1	16,163	1,508	14,655	880	2	878
	分離譲渡所得	6	157,718	10,930	194,214	10,230	136	10,094
	小計	137	2,774,908	340,579	2,434,329	147,477	4,207	143,270
合計	給与所得	6,869	20,362,371	8,032,688	12,329,683	739,501	36,974	702,527
	営業所得	224	659,278	254,918	404,360	24,252	961	23,291
	農業所得	254	2,894,727	661,977	2,232,750	133,954	1,380	132,574
	その他所得	995	1,705,134	970,272	734,862	44,051	3,754	40,297
	分離譲渡所得	60	291,043	73,667	403,012	19,267	636	18,631
	計	8,402	25,912,553	9,993,522	16,104,667	961,025	43,705	917,320

— 法人 —

(1) 法人町民税決算調定額

(単位:円)

年 度 \ 区 分	法人数	均等割額	法人税割額	合 計
令和2年度	445	61,222,000	70,740,100	131,962,100
令和3年度	451	59,643,000	69,147,600	128,790,600
令和4年度	451	61,938,000	97,369,500	159,307,500

(2) 均等割税率

区 分	資 本 金 の 金 額	従 業 者 数	税 率 (円)
1号	次の各号以外の法人等		60,000
2号	1千万円以下のもの	50人を超える	144,000
3号	1千万円を超え1億円以下	50人以下	156,000
4号	1千万円を超え1億円以下	50人を超える	180,000
5号	1億円を超え10億円以下	50人以下	192,000
6号	1億円を超え10億円以下	50人を超える	480,000
7号	10億円を超えるもの	50人以下	492,000
8号	10億円を超え50億円以下	50人を超える	2,100,000
9号	50億円を超えるもの	50人を超える	3,600,000

(3) 均等割税率別法人数

区 分 \ 年 度		令和4年度	令和3年度	令和2年度
		令和4年度	令和3年度	令和2年度
1号	60,000	324 件	321 件	314 件
2号	144,000	1 件	1 件	2 件
3号	156,000	69 件	70 件	67 件
4号	180,000	4 件	3 件	3 件
5号	192,000	27 件	28 件	30 件
6号	480,000	4 件	4 件	4 件
7号	492,000	19 件	21 件	22 件
8号	2,100,000	0 件	0 件	0 件
9号	3,600,000	3 件	3 件	3 件
合 計		451 件	451 件	445 件

2 固定資産税

(1) 税額等(決算)

(単位:千円)

年度	区 分	純固定資産税				交付金・納付金			合 計
		土 地	家 屋	償却資産	計	交付金	納付金	計	
令2	納税義務者(人)	—	—	—	8,065	5	0	5	8,070
	課税標準額	13,367,714	34,267,357	16,343,929	63,979,000	605,896	0	605,896	64,584,896
	年 税 額	187,148	479,743	228,815	895,706	8,482	0	8,482	904,188
令3	納税義務者(人)	—	—	—	7,993	5	0	5	7,998
	課税標準額	13,104,019	32,573,476	15,503,769	61,181,264	604,703	0	604,703	61,785,967
	年 税 額	182,749	449,372	216,266	848,387	8,466	0	8,466	856,853
令4	納税義務者(人)	—	—	—	7,962	5	0	5	7,967
	課税標準額	13,153,510	34,219,841	20,003,973	67,377,324	518,276	0	518,276	67,895,600
	年 税 額	183,444	471,441	244,594	899,479	7,256	0	7,256	906,735

(2) 固定資産評価額

(単位:千円)

年度	区分	土 地		家 屋		償却資産		合 計	
		評価額	前年比 (%)	評価額	前年比 (%)	評価額	前年比 (%)	評価額	前年比 (%)
令和2年度		30,319,828	—	34,839,177	—	17,107,063	—	82,266,068	—
令和3年度		29,509,675	97.3	32,847,093	94.3	16,024,774	93.7	78,381,542	95.3
令和4年度		29,596,285	100.3	34,270,871	104.3	20,228,314	126.2	84,095,470	107.3
令和5年度		29,634,355	100.1	34,695,872	101.2	19,813,247	97.9	84,143,474	100.1

※免税点未満は含まれていない。

(3) 土地の最高評価額・平均評価額

年度 地区区分	令和5年度		令和4年度		令和3年度	
	平均評価額 (円/㎡)	最高評価額 (円/㎡)	平均評価額 (円/㎡)	最高評価額 (円/㎡)	平均評価額 (円/㎡)	最高評価額 (円/㎡)
一 般 田	24	25	24	25	24	25
一 般 畑	11	268	11	268	11	268
小 住 宅 規 用 地	7,495	17,684	7,488	17,684	7,510	17,684
一 般 住 宅 用 地	4,573	17,684	4,550	17,684	4,598	17,684
住 以 外 宅 用 地	2,977	17,828	2,993	17,828	2,985	17,828
計	4,487	17,828	4,493	17,828	4,499	17,828
一 般 山 林	3	227	3	227	3	227
牧 場	2	4	2	4	2	4
原 野	8	3,694	9	3,694	9	3,694
雑 種 地	387	8,824	387	8,824	428	8,824
合 計	127	—	127	—	126	—

(4) 土地地目別評価額

地目	年度	総筆数 (筆)	総地積 (㎡)	構成比 (%)	総評価額 (千円)	前年比 (%)
一般田	令2	140	1,655,039	0.7	40,136	—
	令3	135	1,546,788	0.7	37,451	93.3
	令4	131	1,513,770	0.7	36,632	97.8
	令5	129	1,497,622	0.7	36,233	98.9
一般畑	令2	10,810	103,449,292	45.9	1,136,680	—
	令3	10,836	103,441,475	45.8	1,137,783	100.1
	令4	10,843	103,332,199	45.8	1,137,579	99.9
	令5	10,894	103,463,856	45.7	1,137,987	100.1
宅地	令2	17,545	5,599,022	2.5	26,979,983	—
	令3	17,433	5,644,782	2.5	26,165,739	97.0
	令4	17,487	5,672,215	2.5	26,250,864	100.3
	令5	17,534	5,690,845	2.5	26,289,840	100.1
一般山林	令2	5,012	104,301,030	46.3	260,305	—
	令3	5,038	104,708,232	46.4	261,338	100.4
	令4	5,032	104,632,711	46.4	261,268	99.9
	令5	5,053	104,968,572	46.5	262,027	100.3
牧場	令2	128	4,165,766	1.8	10,145	—
	令3	128	4,165,766	1.8	10,145	100.0
	令4	128	4,054,373	1.8	9,898	97.6
	令5	128	4,054,373	1.8	9,898	100.0
原野	令2	428	1,865,899	0.8	19,950	—
	令3	431	1,940,721	0.9	20,143	101.0
	令4	432	1,945,847	0.9	20,155	100.1
	令5	433	1,981,076	0.9	18,540	92.0
雑種地	令2	1,477	4,304,427	1.8	1,872,629	—
	令3	1,492	4,344,163	2.0	1,877,076	100.2
	令4	1,492	4,510,621	1.9	1,879,889	100.1
	令5	1,508	4,560,794	1.9	1,879,830	99.9
合計	令2	35,540	225,340,475	100.0	30,319,828	—
	令3	35,493	225,791,927	100.0	29,509,675	97.3
	令4	35,545	225,661,736	100.0	29,596,285	100.3
	令5	35,679	226,217,138	100.0	29,634,355	100.1

※ 非課税分は含まれていない。

(5) 家 屋

① 木造、非木造の内訳

構 造	年度	棟 数		床 面 積		評 価 額		単位当たり評価額	
		(棟)	前年比(%)	(㎡)	前年比(%)	(千円)	前年比(%)	(円/㎡)	前年比(%)
木 造	令2	8,346	—	970,744	—	18,259,699	—	18,810	—
	令3	8,288	99.3	964,369	99.3	17,496,629	95.8	18,143	96.5
	令4	8,310	100.3	970,750	100.7	17,937,934	102.5	18,478	101.8
	令5	8,297	99.8	970,445	99.9	18,145,717	101.2	18,698	101.2
非木造	令2	3,175	—	687,908	—	16,579,478	—	24,101	—
	令3	3,131	98.6	662,150	96.3	15,350,464	92.6	23,183	96.2
	令4	3,195	102.0	689,314	104.1	16,332,937	106.4	23,694	102.2
	令5	3,202	100.2	691,151	100.3	16,550,155	101.3	23,946	101.1
計	令2	11,521	—	1,658,652	—	34,839,177	—	21,005	—
	令3	11,419	99.1	1,626,519	98.1	32,847,093	94.3	20,195	96.1
	令4	11,505	100.8	1,660,064	102.1	34,270,871	104.3	20,644	102.2
	令5	11,499	99.9	1,661,596	100.1	34,695,872	101.2	20,881	101.1

② 非木造の構造別内訳

構 造	年度	棟 数		床 面 積		評 価 額		単位当たり評価額	
		(棟)	前年比(%)	(㎡)	前年比(%)	(千円)	前年比(%)	(円/㎡)	前年比(%)
鉄 骨 鉄 筋 コンクリート造	令2	14	—	22,655	—	993,717	—	43,863	—
	令3	14	100.0	22,655	100.0	983,608	99.0	43,417	99.0
	令4	14	100.0	22,672	100.1	983,988	100.1	43,401	99.9
	令5	13	92.9	21,334	94.1	910,752	92.6	42,690	98.4
鉄 筋 コンクリート造	令2	540	—	70,240	—	3,241,139	—	46,144	—
	令3	536	99.3	62,205	88.6	2,989,161	92.2	48,053	104.1
	令4	540	100.7	64,567	103.8	3,044,024	101.8	47,145	98.1
	令5	537	99.4	63,966	99.1	3,014,856	99.0	47,132	99.9
鉄 骨 造	令2	469	—	249,576	—	10,581,265	—	42,397	—
	令3	452	96.4	239,725	96.1	9,723,893	91.9	40,563	95.7
	令4	478	105.8	254,004	106.0	10,541,765	108.4	41,502	102.3
	令5	483	101.0	257,182	101.3	10,812,089	102.6	42,041	101.3
軽量鉄骨造	令2	1,879	—	318,882	—	1,522,092	—	4,773	—
	令3	1,865	99.3	314,502	98.6	1,433,365	94.2	4,558	95.5
	令4	1,898	101.8	322,150	102.4	1,534,619	107.1	4,764	104.5
	令5	1,907	100.5	322,881	100.2	1,584,867	103.3	4,909	103.0
レンガ造・コンク リートブロック造	令2	273	—	26,555	—	241,265	—	9,085	—
	令3	264	96.7	23,063	86.8	220,437	91.4	9,558	105.2
	令4	265	100.4	25,921	112.4	228,541	103.7	8,817	92.2
	令5	262	98.9	25,788	99.5	227,591	99.6	8,825	100.1
計	令2	3,175	—	687,908	—	16,579,478	—	24,101	—
	令3	3,131	98.6	662,150	96.3	15,350,464	92.6	23,183	96.2
	令4	3,195	102.0	689,314	104.1	16,332,937	106.4	23,694	102.2
	令5	3,202	100.2	691,151	100.3	16,550,155	101.3	23,946	101.1

※ 非課税分は含まれていない。

(6) 家屋用途別調

① 木 造

用 途	年度	棟 数		床 面 積		評 価 額		単位当たり評価額	
		(棟)	前年比(%)	(㎡)	前年比(%)	(千円)	前年比(%)	(円/㎡)	前年比(%)
専 用 住 宅	令2	6,370	—	726,847	—	14,814,564	—	20,382	—
	令3	6,356	99.8	726,737	100.0	14,337,173	96.8	19,728	96.8
	令4	6,358	100.0	728,232	100.2	14,607,562	101.9	20,059	101.7
	令5	6,363	100.1	729,329	100.2	14,806,604	101.4	20,302	101.2
共 同 住 宅 ・ 寄 宿 舎	令2	253	—	63,114	—	1,532,466	—	24,281	—
	令3	245	96.8	60,947	96.6	1,342,664	87.6	22,030	90.7
	令4	255	104.1	63,682	104.5	1,452,642	108.2	22,811	103.5
	令5	254	99.6	63,520	99.7	1,451,294	99.9	22,848	100.2
併 用 住 宅	令2	360	—	66,971	—	977,869	—	14,601	—
	令3	356	98.9	65,964	98.5	945,582	96.7	14,335	98.2
	令4	357	100.3	66,211	100.4	952,575	100.7	14,387	100.4
	令5	355	99.4	66,005	99.7	958,881	100.7	14,527	101.0
旅 館・料 亭 ・ ホ テ ル	令2	10	—	3,377	—	50,451	—	14,940	—
	令3	10	100.0	3,377	100.0	50,451	100.0	14,940	100.0
	令4	10	100.0	3,376	100.0	50,451	100.0	14,944	100.0
	令5	10	100.0	3,377	100.0	50,451	100.0	14,940	100.0
事 務 所・ 銀 行・店 舗	令2	198	—	30,417	—	503,190	—	16,543	—
	令3	190	96.0	29,335	96.4	459,888	91.4	15,677	94.8
	令4	199	104.7	30,713	104.7	501,210	109.0	16,319	104.1
	令5	199	100.0	30,760	100.2	505,165	100.8	16,423	100.6
劇 場・病 院	令2	10	—	2,824	—	86,944	—	30,788	—
	令3	10	100.0	2,824	100.0	82,375	94.7	29,170	94.7
	令4	10	100.0	2,824	100.0	82,375	100.0	29,170	100.0
	令5	10	100.0	2,824	100.0	82,375	100.0	29,170	100.0
公 衆 浴 場	令2	基準表の改正により、平成27年度より工場・倉庫に含め記載							
	令3								
	令4								
	令5								
工 場・倉 庫	令2	265	—	33,268	—	148,109	—	4,452	—
	令3	256	96.6	31,813	95.6	135,715	91.6	4,266	95.8
	令4	261	102.0	32,459	102.0	147,787	108.9	4,553	106.7
	令5	259	99.2	32,216	99.3	148,535	100.5	4,611	101.3
附 属 家	令2	880	—	43,926	—	146,106	—	3,326	—
	令3	865	98.3	43,372	98.7	142,781	97.7	3,292	99.0
	令4	860	99.4	43,253	99.7	143,332	100.4	3,314	100.7
	令5	847	98.5	42,414	98.1	142,412	99.4	3,358	101.3
計	令2	8,346	—	970,744	—	18,259,699	—	18,810	—
	令3	8,288	99.3	964,369	99.3	17,496,629	95.8	18,143	96.5
	令4	8,310	100.3	970,750	100.7	17,937,934	102.5	18,478	101.8
	令5	8,297	99.8	970,445	99.9	18,145,717	101.2	18,698	101.2

※ 非課税分は含まれていない。

② 非木造

用途	年度	棟数		床面積		評価額		単位当たり評価額	
		(棟)	前年比(%)	(㎡)	前年比(%)	(千円)	前年比(%)	(円/㎡)	前年比(%)
事務所・店舗 ・百貨店	令2	193	—	87,998	—	5,475,265	—	62,220	—
	令3	184	95.3	82,832	94.1	4,972,328	90.8	60,029	96.5
	令4	193	104.9	87,998	106.2	5,348,410	107.6	60,779	101.2
	令5	195	101.0	88,492	100.6	5,412,001	101.2	61,158	100.6
住宅・アパート	令2	413	—	59,610	—	2,558,185	—	42,915	—
	令3	410	99.3	58,808	98.7	2,490,431	97.4	42,349	98.7
	令4	414	101.0	59,827	101.7	2,559,947	102.8	42,789	101.0
	令5	413	99.8	58,737	98.2	2,522,671	98.5	42,949	100.4
病院・ホテル	令2	18	—	17,944	—	980,209	—	54,626	—
	令3	15	83.3	9,369	52.2	698,930	71.3	74,600	136.6
	令4	17	113.3	11,694	124.8	753,528	107.8	64,437	86.4
	令5	16	94.1	11,132	95.2	724,552	96.2	65,087	101.0
工場・倉庫 ・市場	令2	2,105	—	359,346	—	3,600,790	—	10,020	—
	令3	2,087	99.1	359,105	99.9	3,662,096	101.7	10,198	101.8
	令4	2,109	101.1	366,825	102.1	3,869,892	105.7	10,550	103.5
	令5	2,105	99.8	369,386	100.7	4,074,569	105.3	11,031	104.6
その他	令2	446	—	163,010	—	3,965,029	—	24,324	—
	令3	435	97.5	152,036	93.3	3,526,679	88.9	23,196	95.4
	令4	462	106.2	162,970	107.2	3,801,160	107.8	23,324	100.6
	令5	473	102.4	163,404	100.3	3,816,362	100.4	23,355	100.1
計	令2	3,175	—	687,908	—	16,579,478	—	24,101	—
	令3	3,131	98.6	662,150	96.3	15,350,464	92.6	23,183	96.2
	令4	3,195	102.0	689,314	104.1	16,332,937	106.4	23,694	102.2
	令5	3,202	100.2	691,151	100.3	16,550,155	101.3	23,946	101.1

(7) 新增築分家屋の木造、非木造の内訳(改築含まず)

構造	年度	棟数		床面積		評価額		単位当たり評価額	
		(棟)	前年比(%)	(㎡)	前年比(%)	(千円)	前年比(%)	(円/㎡)	前年比(%)
木造	令2	50	—	6,885	—	369,955	—	53,733	—
	令3	34	68.0	3,685	53.5	221,066	59.8	59,991	111.6
	令4	52	152.9	5,954	161.6	358,974	162.4	60,291	100.5
	令5	37	71.2	4,002	67.2	243,516	67.8	60,849	100.9
非木造	令2	18	—	5,263	—	190,613	—	36,218	—
	令3	19	105.6	4,836	91.9	253,781	133.1	52,477	144.9
	令4	25	131.6	5,099	105.4	233,463	92.0	45,786	87.2
	令5	24	96.0	5,868	115.1	328,210	140.6	55,932	122.2
計	令2	68	—	12,148	—	560,568	—	46,145	—
	令3	53	77.9	8,521	70.1	474,847	84.7	55,727	120.8
	令4	77	145.3	11,053	129.7	592,437	124.8	53,600	96.2
	令5	61	79.2	9,870	89.3	571,726	96.5	57,926	108.1

(8) 減少分家屋の木造、非木造の内訳

構造	年度	棟数		床面積		評価額		単位当たり評価額	
		(棟)	前年比(%)	(㎡)	前年比(%)	(千円)	前年比(%)	(円/㎡)	前年比(%)
木造	令2	69	—	5,569	—	37,315	—	6,700	—
	令3	53	76.8	4,058	72.9	37,960	101.7	9,354	139.6
	令4	52	98.1	4,272	105.3	40,792	107.5	9,549	102.1
	令5	55	105.8	4,499	105.3	36,868	90.4	8,195	85.8
非木造	令2	15	—	1,782	—	4,390	—	2,464	—
	令3	9	60.0	7,110	399.0	188,405	4,291.7	26,499	1,075.6
	令4	14	155.6	1,558	21.9	8,173	4.3	5,246	19.8
	令5	16	114.3	2,852	183.1	41,478	507.5	14,543	277.2
計	令2	84	—	7,351	—	41,705	—	5,673	—
	令3	62	73.8	11,168	151.9	226,365	542.8	20,269	357.3
	令4	66	106.5	5,830	52.2	48,965	21.6	8,399	41.4
	令5	71	107.6	7,351	126.1	78,346	160.0	10,658	126.9

※ 非課税分は含まれていない。

(9) 法附則第15条の6等の規定による軽減税額等

区 分	年度	戸 数		軽減床面積		軽減税額	
		(戸)	前年比(%)	(㎡)	前年比(%)	(千円)	前年比(%)
法附則第15条の6第1項の規定 3年間適用(1/2減額) 〔新築住宅減額 (一般住宅)〕	令2	166	—	15,002	—	5,641	—
	令3	146	88.0	13,707	91.4	5,097	90.4
	令4	140	95.9	13,130	95.8	5,281	103.6
	令5	98	70.0	10,146	77.3	4,395	83.2
法附則第15条の6第2項の規定 5年間適用(1/2減額) 〔3階建以上の 中高層耐火住宅〕	令2	0	—	0	—	0	—
	令3	0	—	0	—	0	—
	令4	0	—	0	—	0	—
	令5	0	—	0	—	0	—
法附則第15条の7第1項の規定 5年間適用(1/2減額) 〔認定長期優良住宅〕	令2	17	—	1,728	—	660	—
	令3	14	82.4	1,409	81.5	535	81.1
	令4	19	135.7	2,060	146.2	876	163.7
	令5	19	100.0	2,027	98.4	906	103.4
法附則第15条の9第1項の規定 3年間適用(1/2減額) 〔耐震改修による減額〕	令2	0	—	0	—	0	—
	令3	0	—	0	—	0	—
	令4	0	—	0	—	0	—
	令5	0	—	0	—	0	—
法附則第15条の9第4項の規定 1年間適用(1/3減額) 〔バリアフリー改修 による減額〕	令2	2	—	186	—	12	—
	令3	0	0.0	0	0.0	0	0.0
	令4	0	—	0	—	0	—
	令5	0	—	0	—	0	—
法附則第15条の9第9項の規定 1年間適用(1/3減額) 〔省エネ改修 による減額〕	令2	2	—	98	—	6	—
	令3	0	0.0	0	0.0	0	0.0
	令4	0	—	0	—	0	—
	令5	0	—	0	—	0	—
計	令2	187	—	17,014	—	6,319	—
	令3	160	85.6	15,116	88.8	5,632	89.1
	令4	159	99.4	15,190	100.5	6,157	109.3
	令5	117	73.6	12,173	80.1	5,301	86.1

(10) 償却資産種類別評価額

種 類	年 度	令和5年度		令和4年度		令和3年度		令和2年度	
		評価額 千円	構成比 %	評価額 千円	構成比 %	評価額 千円	構成比 %	評価額 千円	構成比 %
構 築 物		3,571,993	18.0	3,444,141	17.0	2,550,066	15.9	2,700,379	15.8
機 械 及 び 装 置		11,363,206	57.4	11,907,756	58.9	8,912,900	55.6	9,863,898	57.7
船 舶 、 航 空 機		146	0.0	191	0.0	606	0.0	1,917	0.0
車 両 及 び 運 搬 具		147,059	0.7	174,904	0.9	159,047	1.0	161,440	0.9
工 具 ・ 器 具 及 び 備 品		1,280,561	6.5	1,293,263	6.4	998,531	6.2	1,044,612	6.1
小 計		16,362,965	82.6	16,820,255	83.2	12,621,150	78.8	13,772,246	80.5
法第389条第1項の規定により総務大臣が 価格等を決定し配分したものの		1,527,799	7.7	1,458,277	7.2	1,433,421	8.9	1,352,382	7.9
法第389条第1項の規定により都道府県知 事が価格等を決定し配分したものの		1,922,483	9.7	1,949,782	9.6	1,970,203	12.3	1,982,435	11.6
小 計		3,450,282	17.4	3,408,059	16.8	3,403,624	21.2	3,334,817	19.5
合 計		19,813,247	100.0	20,228,314	100.0	16,024,774	100.0	17,107,063	100.0

3 軽自動車税

(1) 税率・決算課税台数及び調定額

車種区分		年度		令和4年度		令和3年度		令和2年度	
		税率(円)	台数・調定額	課税台数	調定額(円)	課税台数	調定額(円)	課税台数	調定額(円)
原 動 機 付 自 転 車	50cc以下	2,000	299	598,000	294	588,000	300	600,000	
	90cc以下	2,000	81	162,000	76	152,000	73	146,000	
	125cc以下	2,400	70	168,000	66	158,400	67	160,800	
	ミニカー	3,700	31	114,700	32	118,400	29	107,300	
	小 計		481	1,042,700	468	1,016,800	469	1,014,100	
軽 自 動 車	二輪のもの	3,600	307	1,105,200	305	1,098,000	304	1,094,400	
	三輪のもの	3,100	0	0	0	0	0	0	
	(新税率)	3,900	0	0	0	0	0	0	
	(重課)	4,600	0	0	0	0	0	0	
	(軽課) 75%減	1,000	0	0	0	0	0	0	
	(軽課) 50%減	2,000	0	0	0	0	0	0	
	(軽課) 25%減	3,000	0	0	0	0	0	0	
	四輪 乗用		4,524	46,180,500	4,573	45,633,900	4,546	44,553,600	
	自家用	7,200	1,601	11,527,200	1,830	13,176,000	2,043	14,709,600	
	(新税率)	10,800	1,454	15,703,200	1,247	13,467,600	980	10,584,000	
	(重課)	12,900	1,469	18,950,100	1,438	18,550,200	1,452	18,730,800	
	(軽課) 75%減	2,700	0	0	0	0	0	0	
	(軽課) 50%減	5,400	0	0	11	59,400	17	91,800	
	(軽課) 25%減	8,100	0	0	47	380,700	54	437,400	
	営業用	5,500	0	0	0	0	0	0	
	(新税率)	6,900	0	0	0	0	0	0	
	(重課)	8,200	0	0	0	0	0	0	
	(軽課) 75%減	1,800	0	0	0	0	0	0	
	(軽課) 50%減	3,500	0	0	0	0	0	0	
	(軽課) 25%減	5,200	0	0	0	0	0	0	
	四輪 貨物		1,542	8,156,700	1,499	7,873,700	1,478	7,670,200	
	自家用	4,000	329	1,316,000	380	1,520,000	444	1,776,000	
	(新税率)	5,000	370	1,850,000	290	1,450,000	230	1,150,000	
	(重課)	6,000	814	4,884,000	799	4,794,000	772	4,632,000	
	(軽課) 75%減	1,300	0	0	0	0	0	0	
	(軽課) 50%減	2,500	0	0	0	0	0	0	
	(軽課) 25%減	3,800	0	0	1	3,800	1	3,800	
	営業用	3,000	7	21,000	8	24,000	11	33,000	
	(新税率)	3,800	19	72,200	18	68,400	14	53,200	
	(重課)	4,500	3	13,500	3	13,500	3	13,500	
(軽課) 75%減	1,000	0	0	0	0	0	0		
(軽課) 50%減	1,900	0	0	0	0	0	0		
(軽課) 25%減	2,900	0	0	0	0	3	8,700		
雪上車	3,000	0	0	0	0	0	0		
小 計		6,373	55,442,400	6,377	54,605,600	6,328	53,318,200		
小 型 特 殊 自 動 車	農耕作業用	2,000	2,666	5,332,000	2,562	5,124,000	2,406	4,812,000	
	その他のもの	5,900	489	2,885,100	462	2,725,800	450	2,655,000	
	小 計		3,155	8,217,100	3,024	7,849,800	2,856	7,467,000	
二輪の小型自動車		6,000	375	2,250,000	366	2,196,000	366	2,196,000	
合 計			10,384	66,952,200	10,235	65,668,200	10,019	63,995,300	

※四輪乗用・四輪貨物の税率については、初年度検査年月の違いにより、現在も旧税率を使う車両がある。

(2) 非課税・減免等台数

車種	区分	令和5年度			令和4年度			令和3年度			令和2年度		
		非課税台数 (官公署分)	身体障害者等の 課税免除台数	計	非課税台数 (官公署分)	身体障害者等の 課税免除台数	計	非課税台数 (官公署分)	身体障害者等の 課税免除台数	計	非課税台数 (官公署分)	身体障害者等の 課税免除台数	計
原 動 機 付 自 転 車	50cc以下	0	0	0	0	0	0	0	0	0	0	0	
	90cc以下	1	0	1	0	0	1	0	0	1	0	1	
	125cc以下	0	0	0	0	0	0	0	0	0	0	0	
	ミニカー	0	0	0	0	0	0	0	0	0	0	0	
	2輪のもの	0	0	0	0	0	0	0	0	0	0	0	
4輪 乗用	3輪のもの	0	0	0	0	0	0	0	0	0	0	0	
	家用	11	127	138	11	113	124	10	116	126	11	117	
	営業用	0	0	0	0	0	0	0	0	0	0	0	
	計	19	8	27	21	8	29	20	10	30	19	15	
4輪 貨物	家用	0	0	0	0	0	0	0	0	0	0	0	
	営業用	0	0	0	0	0	0	0	1	1	0	0	
雪上車	家用	1	0	1	1	0	1	1	0	1	1	1	
	営業用	0	0	0	0	0	0	0	0	0	0	0	
小型特殊自動車		32	0	32	32	0	32	31	0	31	31	0	
2輪の小型自動車		0	0	0	0	0	0	0	0	0	0	0	
計		64	135	199	66	121	187	63	127	190	63	132	
												195	

4 たばこ税

年度	区 分	売 渡 本 数	調 定 額
令2	一 般	27,951,669 本	161,465,422 円
	旧 3 級 品	- 本	- 円
	合 計	27,951,669 本	161,465,422 円
令3	一 般	27,846,154 本	175,763,304 円
	旧 3 級 品	- 本	- 円
	合 計	27,846,154 本	175,763,304 円
令4	一 般	28,172,608 本	184,670,652 円
	旧 3 級 品	- 本	- 円
	合 計	28,172,608 本	184,670,652 円

5 都市計画税

(単位:千円)

年度	区 分	土 地	家 屋	計
令元	納税義務者(人)	—	—	6,622
	課税標準額	14,658,113	25,958,039	40,616,152
	年 税 額	43,793	77,702	121,495
令2	納税義務者(人)	—	—	6,622
	課税標準額	14,686,561	26,438,994	41,125,555
	年 税 額	43,892	79,145	123,037
令3	納税義務者(人)	—	—	6,579
	課税標準額	14,281,767	24,399,071	38,680,838
	年 税 額	42,680	73,025	115,705
令4	納税義務者(人)	—	—	6,554
	課税標準額	14,304,265	25,674,731	39,978,996
	年 税 額	42,748	76,853	119,601
令5	納税義務者(人)	—	—	6,538
	課税標準額	14,320,650	25,785,804	40,106,454
	年 税 額	42,798	77,186	119,984

6 国民健康保険税

(1) 国民健康保険の加入者状況

① 世帯数

区 分			令和5年度	令和4年度	令和3年度	
加入者の状況 (医療分・支援分)	世帯数	一般被保険者 世帯等数	一般被保険者世帯数	2,786 世帯	2,912 世帯	2,967 世帯
			混合世帯数	— 世帯	— 世帯	— 世帯
			計	2,786 世帯	2,912 世帯	2,967 世帯
		退職被保険者世帯数		— 世帯	— 世帯	— 世帯
		合 計		2,786 世帯	2,912 世帯	2,967 世帯
	擬制世帯数			572 世帯	596 世帯	599 世帯
	軽減世帯数	7割軽減世帯数		917 世帯	938 世帯	923 世帯
		5割軽減世帯数		386 世帯	417 世帯	425 世帯
		2割軽減世帯数		337 世帯	369 世帯	375 世帯
		計		1,640 世帯	1,724 世帯	1,723 世帯
	未就学児均等割額軽減世帯数			68 世帯	72 世帯	— 世帯
	限度超過世帯数			217 世帯	211 世帯	185 世帯
	減免世帯数			9 世帯	8 世帯	7 世帯
加入者の状況 (介護分)	世帯数	一般被保険者 世帯等数	一般被保険者世帯数	1,214 世帯	1,271 世帯	1,232 世帯
			混合世帯数	0 世帯	0 世帯	0 世帯
			計	1,214 世帯	1,271 世帯	1,232 世帯
		退職被保険者世帯数		— 世帯	— 世帯	— 世帯
		合 計		1,214 世帯	1,271 世帯	1,232 世帯
	擬制世帯数			222 世帯	230 世帯	224 世帯
	軽減世帯数	7割軽減世帯数		329 世帯	350 世帯	325 世帯
		5割軽減世帯数		149 世帯	155 世帯	152 世帯
		2割軽減世帯数		86 世帯	93 世帯	102 世帯
		計		564 世帯	598 世帯	579 世帯
	限度超過世帯数			109 世帯	103 世帯	21 世帯
	減免世帯数			0 世帯	0 世帯	0 世帯

② 被保険者数

区 分			令和5年度	令和4年度	令和3年度	
加入者の状況 (医療分・支援分)	被保険者数	一般被保険者	一般被保険者数	4,382 人	4,642 人	4,794 人
			混合被保険者数	— 人	— 人	— 人
			計	4,382 人	4,642 人	4,794 人
		退職被保険者数	0 人	0 人	0 人	
		合計	4,382 人	4,642 人	4,794 人	
	軽減被保険者数	7割軽減被保険者数	1,129 人	1,175 人	1,159 人	
		5割軽減被保険者数	607 人	659 人	662 人	
		2割軽減被保険者数	511 人	601 人	635 人	
		計	2,247 人	2,435 人	2,456 人	
		未就学児均等割額軽減被保険者数	87 人	98 人	— 人	
	限度超過被保険者数	845 人	833 人	659 人		
	減免被保険者数	9 人	8 人	7 人		
加入者の状況 (介護分)	被保険者数	一般被保険者	一般被保険者数	1,496 人	1,573 人	1,585 人
			混合被保険者数	— 人	— 人	— 人
			計	1,496 人	1,573 人	1,585 人
		退職被保険者数	— 人	— 人	— 人	
		合計	1,496 人	1,573 人	1,585 人	
	軽減被保険者数	7割軽減被保険者数	362 人	379 人	356 人	
		5割軽減被保険者数	166 人	185 人	172 人	
		2割軽減被保険者数	101 人	110 人	129 人	
		計	629 人	674 人	657 人	
		限度超過被保険者数	448 人	425 人	39 人	
		減免被保険者数	0 人	0 人	0 人	

(2) 国民健康保険税調定額(各年度6月末)

区 分		被 保 険 者 数		調 定 額	
		令和5年度	令和4年度	令和5年度	令和4年度
医 療 分	一般被保険者	4,382 人	4,642 人	359,586,200 円	370,054,000 円
	退職被保険者	0 人	0 人	0 円	0 円
	計	4,382 人	4,642 人	359,586,200 円	370,054,000 円
介 護 分	一般被保険者	1,496 人	1,573 人	47,114,000 円	47,504,500 円
	退職被保険者	0 人	0 人	0 円	0 円
	計	1,496 人	1,573 人	47,114,000 円	47,504,500 円
支 援 分	一般被保険者	4,382 人	4,642 人	114,732,000 円	113,831,800 円
	退職被保険者	0 人	0 人	0 円	0 円
	計	4,382 人	4,642 人	114,732,000 円	113,831,800 円
合 計	一般被保険者	4,382 人	4,642 人	521,432,200 円	531,390,300 円
	退職被保険者	0 人	0 人	0 円	0 円
保 険 税 年 税 額				521,432,200 円	531,390,300 円

Ⅲ 収 納

- 1 令和4年度町税月別収入状況
- 2 町税及び国民健康保険税の収納率の推移
- 3 町税及び国民健康保険税滞納繰越状況
- 4 町税及び国民健康保険税の不納欠損額の推移
- 5 口座振替の状況
- 6 差押状況

1 令和4年度町税及び国民健康保険税月別収入状況

(1) 町税【現年分】

(単位:円)

区分 年月	予 算 額	調 定 額	収入累計額	不納欠損額	未収入額	収納率(%)
4年4月	2,173,753,000	1,244,869,729	22,826,957	0	1,222,042,772	1.83
4年5月	2,173,753,000	1,757,664,804	273,129,766	0	1,484,535,038	15.54
4年6月	2,173,753,000	2,092,498,623	696,966,577	0	1,395,532,046	33.31
4年7月	2,173,753,000	2,120,323,478	882,056,824	0	1,238,266,654	41.60
4年8月	2,173,753,000	2,147,530,121	1,132,740,565	0	1,014,789,556	52.75
4年9月	2,173,753,000	2,174,495,273	1,304,465,703	0	870,029,570	59.99
4年10月	2,173,753,000	2,197,793,556	1,551,416,604	0	646,376,952	70.59
4年11月	2,173,753,000	2,236,617,234	1,721,773,498	0	514,843,736	76.98
4年12月	2,173,753,000	2,292,687,818	2,035,775,292	0	256,912,526	88.79
5年1月	2,173,753,000	2,316,014,052	2,150,683,620	0	165,330,432	92.86
5年2月	2,173,753,000	2,341,276,197	2,223,895,711	0	117,380,486	94.99
5年3月	2,350,450,000	2,363,129,120	2,306,747,343	0	56,381,777	97.61
5年4月	2,350,450,000	2,365,991,620	2,355,866,680	0	10,124,940	99.57
5年5月	2,350,450,000	2,366,156,320	2,357,182,163	0	8,974,157	99.62

(2) 町税【滞納繰越分】

(単位:円)

区分 年月	予 算 額	調 定 額	収入累計額	不納欠損額	未収入額	収納率(%)
4年4月	7,107,000	52,229,344	322,163	0	51,907,181	0.62
4年5月	7,107,000	52,229,344	1,124,811	0	51,104,533	2.15
4年6月	7,107,000	59,388,884	1,733,409	0	57,655,475	2.92
4年7月	7,107,000	59,378,084	2,152,511	0	57,225,573	3.63
4年8月	7,107,000	59,369,484	2,517,596	0	56,851,888	4.24
4年9月	7,107,000	59,362,484	2,798,765	0	56,563,719	4.71
4年10月	7,107,000	59,340,784	3,116,627	0	56,224,157	5.25
4年11月	7,107,000	59,340,784	3,522,940	0	55,817,844	5.94
4年12月	7,107,000	59,340,784	3,900,109	0	55,440,675	6.57
5年1月	7,107,000	59,340,784	4,187,877	0	55,152,907	7.06
5年2月	7,107,000	59,340,784	4,405,866	0	54,934,918	7.42
5年3月	7,107,000	59,329,884	5,020,623	2,953,846	51,355,415	8.46

(3) 町税【現年分＋滞納繰越分】

(単位:円)

区分 年月	予 算 額	調 定 額	収入累計額	不納欠損額	未収入額	収納率(%)
4年4月	2,180,860,000	1,297,099,073	23,149,120	0	1,273,949,953	1.78
4年5月	2,180,860,000	1,809,894,148	274,254,577	0	1,535,639,571	15.15
4年6月	2,180,860,000	2,151,887,507	698,699,986	0	1,453,187,521	32.47
4年7月	2,180,860,000	2,179,701,562	884,209,335	0	1,295,492,227	40.57
4年8月	2,180,860,000	2,206,899,605	1,135,258,161	0	1,071,641,444	51.44
4年9月	2,180,860,000	2,233,857,757	1,307,264,468	0	926,593,289	58.52
4年10月	2,180,860,000	2,257,134,340	1,554,533,231	0	702,601,109	68.87
4年11月	2,180,860,000	2,295,958,018	1,725,296,438	0	570,661,580	75.14
4年12月	2,180,860,000	2,352,028,602	2,039,675,401	0	312,353,201	86.72
5年1月	2,180,860,000	2,375,354,836	2,154,871,497	0	220,483,339	90.72
5年2月	2,180,860,000	2,400,616,981	2,228,301,577	0	172,315,404	92.82
5年3月	2,357,557,000	2,422,459,004	2,311,767,966	2,953,846	107,737,192	95.43
5年4月	2,357,557,000	2,425,321,504	2,360,887,303	2,953,846	61,480,355	97.34
5年5月	2,357,557,000	2,425,486,204	2,362,202,786	2,953,846	60,329,572	97.39
現年分	2,350,450,000	2,366,156,320	2,357,182,163	0	8,974,157	99.62
滞 繰 分	7,107,000	59,329,884	5,020,623	2,953,846	51,355,415	8.46

(4) 国民健康保険税【現年分】

(単位:円)

区分 年月	予 算 額	調 定 額	収入累計額	不納欠損額	未収入額	収納率(%)
4年4月	458,239,000	24,720,400	95,400	0	24,625,000	0.39
4年5月	458,239,000	24,999,300	8,930,900	0	16,068,400	35.72
4年6月	458,239,000	25,073,100	9,129,600	0	15,943,500	36.41
4年7月	458,239,000	532,857,600	41,195,600	0	491,662,000	7.73
4年8月	458,239,000	531,731,000	101,641,800	0	430,089,200	19.12
4年9月	458,239,000	531,184,800	160,653,450	0	370,531,350	30.24
4年10月	458,239,000	529,949,600	211,216,050	0	318,733,550	39.86
4年11月	458,239,000	530,406,400	269,334,800	0	261,071,600	50.78
4年12月	458,239,000	530,945,100	355,398,450	0	175,546,650	66.94
5年1月	458,239,000	534,673,700	378,147,200	0	156,526,500	70.72
5年2月	458,239,000	536,993,300	425,854,350	0	111,138,950	79.30
5年3月	523,345,000	537,677,800	518,135,500	0	19,542,300	96.37
5年4月	523,345,000	536,287,500	525,492,311	0	10,795,189	97.99
5年5月	523,345,000	535,508,400	527,323,865	6,100	8,184,535	98.47

※ 各月の月末における収入状況。

(5) 国民健康保険税【滞納繰越分】

(単位:円)

区分 年月	予 算 額	調 定 額	収入累計額	不納欠損額	未収入額	収納率(%)
4年4月	7,682,000	51,918,498	639,896	0	51,278,602	1.23
4年5月	7,682,000	51,918,498	1,396,077	0	50,522,421	2.69
4年6月	7,682,000	62,067,448	2,952,463	0	59,114,985	4.76
4年7月	7,682,000	61,968,748	4,008,596	0	57,960,152	6.47
4年8月	7,682,000	61,955,848	4,869,496	0	57,086,352	7.86
4年9月	7,682,000	61,955,848	5,392,304	0	56,563,544	8.70
4年10月	7,682,000	61,955,848	5,790,272	0	56,165,576	9.35
4年11月	7,682,000	61,710,248	6,263,198	0	55,447,050	10.15
4年12月	7,682,000	61,710,248	6,955,040	0	54,755,208	11.27
5年1月	7,682,000	61,630,148	7,553,168	0	54,076,980	12.26
5年2月	7,682,000	61,630,148	8,092,761	0	53,537,387	13.13
5年3月	7,682,000	61,630,148	8,586,103	5,170,051	47,873,994	13.93

(6) 国民健康保険税【現年分＋滞納繰越分】

(単位:円)

区分 年月	予 算 額	調 定 額	収入累計額	不納欠損額	未収入額	収納率(%)
4年4月	465,921,000	76,638,898	735,296	0	75,903,602	0.96
4年5月	465,921,000	76,917,798	10,326,977	0	66,590,821	13.43
4年6月	465,921,000	87,140,548	12,082,063	0	75,058,485	13.87
4年7月	465,921,000	594,826,348	45,204,196	0	549,622,152	7.60
4年8月	465,921,000	593,686,848	106,511,296	0	487,175,552	17.94
4年9月	465,921,000	593,140,648	166,045,754	0	427,094,894	27.99
4年10月	465,921,000	591,905,448	217,006,322	0	374,899,126	36.66
4年11月	465,921,000	592,116,648	275,597,998	0	316,518,650	46.54
4年12月	465,921,000	592,655,348	362,353,490	0	230,301,858	61.14
5年1月	465,921,000	596,303,848	385,700,368	0	210,603,480	64.68
5年2月	465,921,000	598,623,448	433,947,111	0	164,676,337	72.49
5年3月	531,027,000	599,307,948	526,721,603	5,170,051	67,416,294	87.89
5年4月	531,027,000	597,917,648	534,078,414	5,170,051	58,669,183	89.32
5年5月	531,027,000	597,138,548	535,909,968	5,176,151	56,052,429	89.75
現年分	523,345,000	535,508,400	527,323,865	6,100	8,184,535	98.47
滞 繰 分	7,682,000	61,630,148	8,586,103	5,170,051	47,873,994	13.93

※ 各月の月末における収入状況。

2 町税及び国民健康保険税の収納率の推移

区 分			年 度					
			令和4年度	令和3年度	令和2年度	令和元年	平成30年度	
町 税	町 民	個 人	現年課税分	99.46	99.60	99.50	99.39	99.34
			滞納繰越分	9.73	12.21	12.96	10.78	10.06
			計	96.93	96.81	96.41	96.10	95.90
	法 人	現年課税分	99.85	99.74	99.86	99.74	99.59	
		滞納繰越分	1.67	6.84	10.70	0.00	3.25	
		計	98.93	98.40	98.03	98.18	98.39	
	計	現年課税分	99.52	99.62	99.55	99.44	99.38	
		滞納繰越分	9.30	11.88	12.78	10.09	9.72	
		計	97.22	97.01	96.92	96.39	96.25	
	純 固 定 資 産 税	現年課税分	99.66	99.69	99.76	99.55	99.49	
		滞納繰越分	7.31	9.35	4.54	3.91	7.00	
		計	97.11	96.71	96.55	96.21	96.06	
	軽 自 動 車 税 (種 別 割)	現年課税分	99.79	99.63	99.78	99.67	99.73	
		滞納繰越分	41.96	19.94	16.82	12.99	7.25	
		計	99.29	98.87	98.91	98.90	98.86	
	町 た ば こ 税	現年課税分	100.00	100.00	100.00	100.00	100.00	
	特 別 土 地 保 有 税	現年課税分	—	—	—	—	—	
		滞納繰越分	—	—	—	—	—	
		計	—	—	—	—	—	
	都 市 計 画 税	現年課税分	99.53	99.63	99.69	99.39	99.33	
		滞納繰越分	5.66	7.30	3.58	3.09	5.58	
計		95.81	95.40	95.26	94.87	94.68		
小 計	現年課税分	99.62	99.68	99.68	99.53	99.48		
	滞納繰越分	8.46	10.46	8.58	6.95	8.18		
	計	97.39	97.11	96.83	96.58	96.44		
国 民 健 康 保 險 税	一 般 被 保 險 者 (医 療 分)	現年課税分	98.46	98.15	98.41	97.91	97.70	
		滞納繰越分	13.53	14.28	12.83	10.56	9.60	
		計	89.07	87.37	86.10	83.54	80.98	
	一 般 被 保 險 者 (介 護 分)	現年課税分	98.56	97.85	98.29	97.70	97.59	
		滞納繰越分	15.17	17.87	14.51	13.02	11.27	
		計	92.64	90.24	89.93	88.38	87.13	
	一 般 被 保 險 者 (後 期 支 援 分)	現年課税分	98.46	98.09	98.35	97.88	97.69	
		滞納繰越分	15.40	16.94	15.75	13.57	12.39	
		計	91.04	90.06	89.61	88.55	88.21	
	退 職 被 保 險 者 (医 療 分)	現年課税分	—	—	—	100.00	97.72	
		滞納繰越分	0.00	1.73	8.74	7.52	30.52	
		計	0.00	1.73	8.74	36.28	69.86	
	退 職 被 保 險 者 (介 護 分)	現年課税分	—	—	—	100.00	96.99	
		滞納繰越分	0.00	1.11	8.87	12.72	30.20	
		計	0.00	1.11	8.87	50.54	77.16	
	退 職 被 保 險 者 (後 期 支 援 分)	現年課税分	—	—	—	100.00	97.82	
		滞納繰越分	0.00	1.35	11.65	11.26	35.68	
		計	0.00	1.35	11.65	49.59	78.53	
	小 計	現年課税分	98.47	98.11	98.39	97.89	97.69	
		滞納繰越分	13.89	14.86	13.36	11.12	10.32	
		計	89.74	88.07	87.01	84.81	82.82	
合 計	現年課税分	99.41	99.37	99.42	99.20	99.11		
	滞納繰越分	11.23	12.79	11.17	9.36	9.47		
	計	95.88	95.19	94.69	93.94	93.30		

3 町税及び国民健康保険税滞納繰越状況

(1) 町税滞納繰越額の年度別内訳

(単位:円)

税目 年度	個人町民税	法人町民税	固定資産税	軽自動車税	都市計画税	合 計
21	7,949,813	276,000	12,621,655	340,400	1,872,970	23,060,838
22	7,353,460	50,000	8,490,523	307,124	1,239,499	17,440,606
23	15,394,735	1,033,542	8,331,599	238,200	1,206,045	26,204,121
24	7,337,298	654,600	4,493,727	194,800	933,363	13,613,788
25	7,913,867	631,000	5,098,571	200,600	1,005,284	14,849,322
26	6,575,017	156,000	4,807,619	108,382	997,008	12,644,026
27	4,469,135	487,000	5,484,123	45,500	1,156,983	11,642,741
28	4,781,548	492,000	5,214,921	29,235	1,090,950	11,608,654
29	5,072,217	607,000	3,702,717	108,100	663,201	10,153,235
30	5,723,223	455,500	4,441,979	163,800	799,117	11,583,619
31	5,395,066	396,000	3,984,218	211,500	734,988	10,721,772
2	4,444,876	189,900	2,161,804	139,700	379,489	7,315,769
3	3,548,900	331,000	2,610,726	244,000	424,914	7,159,540
4	4,996,837	246,000	3,033,954	142,400	556,596	8,975,787

(2) 国民健康保険税滞納繰越額の年度別内訳

(単位:円)

税目 年度	一 般 被 保 険 者			退 職 被 保 険 者			合 計
	(医療分)	(介護分)	(支援分)	(医療分)	(介護分)	(支援分)	
21	24,517,850	1,327,852	5,154,462	1,098,254	100,634	222,741	32,421,793
22	20,826,738	1,216,043	4,436,050	819,592	84,973	168,693	27,552,089
23	19,459,399	1,220,874	4,132,413	599,232	57,926	121,085	25,590,929
24	18,734,958	1,019,557	3,990,726	206,798	22,243	43,027	24,017,309
25	17,505,062	915,284	3,759,500	258,398	31,890	53,361	22,523,495
26	12,729,894	593,501	2,708,569	184,452	22,005	38,961	16,277,382
27	10,837,228	577,558	2,292,936	408,352	36,729	82,518	14,235,321
28	9,943,955	1,144,790	3,015,657	254,733	54,418	77,822	14,491,375
29	9,988,648	1,031,054	2,999,309	116,781	22,346	33,571	14,191,709
30	9,364,838	1,033,147	2,892,768	35,822	10,319	10,155	13,347,049
31	8,550,899	994,024	2,633,482	0	0	0	12,178,405
2	6,386,165	733,277	1,984,662	0	0	0	9,104,104
3	7,120,788	857,455	2,201,507	0	0	0	10,179,750
4	5,727,341	686,893	1,765,901	0	0	0	8,180,135

4 町税及び国民健康保険税の不納欠損額の推移

税目 年度	個人町民税		法人町民税		固定資産税		軽自動車税		都市計画税	
	件数	金額	件数	金額	件数	金額	件数	金額	件数	金額
23	27	846,730			6	266,603	4	16,400	6	40,097
24	31	948,980	4	240,000	36	5,433,278	5	52,000	36	820,027
25	41	1,071,774					12	53,400		
26	24	666,165	18	1,223,500	75	12,523,443	8	28,000	75	1,997,058
27	25	1,241,572			19	296,789	1	7,200	19	48,411
28	25	667,962	1	60,000	18	1,556,874	8	46,800	18	273,693
29	46	1,778,878			11	496,603			11	94,345
30	124	2,629,683	1	144,374	85	4,094,637	46	136,745	85	767,810
31	114	3,036,277			31	3,074,574	10	25,400	31	580,873
2	85	4,502,978	5	767,200	71	2,888,807	12	76,000	71	548,498
3	50	1,807,483	5	588,000	67	3,315,453	12	168,700	67	634,629
4	42	1,319,941	1	38,650	15	1,298,770	4	45,900	15	250,585

税目 年度	特別土地保有税		町税計		国民健康保険税		合計	
	件数	金額	件数	金額	件数	金額	件数	金額
23	-	-	43	1,169,830	48	3,996,835	91	5,166,665
24	-	-	112	7,494,285	57	5,788,313	169	13,282,598
25	-	-	53	1,125,174	74	4,831,731	127	5,956,905
26	-	-	200	16,438,166	18	1,129,500	218	17,567,666
27			64	1,593,972	34	2,722,455	98	4,316,427
28	-	-	70	2,605,329	54	4,313,186	124	6,918,515
29	-	-	68	2,369,826	86	7,396,943	154	9,766,769
30	-	-	341	7,773,249	204	16,488,644	545	24,261,893
31	-	-	186	6,717,124	140	13,729,624	326	20,446,748
2	-	-	244	8,783,483	108	9,659,832	352	18,443,315
3	-	-	201	6,514,265	92	11,070,951	293	17,585,216
4	-	-	77	2,953,846	57	5,176,151	134	8,129,997

※ 平成27年度特別土地保有税以外は、調定額ゼロ。

5 口座振替の状況

税目	年度 区分	令和4年度			令和3年度		
		納税義務者数	口座振替者数	振替率	納税義務者数	口座振替者数	振替率
		人	人	%	人	人	%
町道民税		3,269	1,340	40.9	3,326	1,340	40.3
固定資産・都市計画税		7,997	3,613	45.1	8,025	3,653	45.5
軽自動車税		10,510	4,578	43.5	10,364	4,506	43.5
国民健康保険税		2,808	969	34.5	2,795	983	35.2

※ 軽自動車税は、台数。

6 差押状況

区分 年度	不動産	動産	債権（下段は町税充当金額）					合計
			預貯金	給与	所得税還付金	その他	計	
30	0	1	件	件	件	件	件	件
			64	22	54	6	146	147
30	0	1	円	円	円	円	円	円
			3,943,933	1,254,200	879,800	90,711	6,168,644	6,168,644
31	0	1	件	件	件	件	件	件
			102	12	44	5	163	164
31	0	1	円	円	円	円	円	円
			4,361,785	533,275	1,487,702	80,700	6,463,462	6,463,462
2	0	0	件	件	件	件	件	件
			53	5	46		104	104
2	0	0	円	円	円	円	円	円
			3,051,559	296,200	773,661		4,121,420	4,121,420
3	0	0	件	件	件	件	件	件
			23	6	19	2	50	50
3	0	0	円	円	円	円	円	円
			1,034,638	253,000	449,865	24,800	1,762,303	1,762,303
4	0	0	件	件	件	件	件	件
			9	0	21	4	34	34
4	0	0	円	円	円	円	円	円
			377,100	0	422,923	30,600	830,623	830,623

IV 資 料

- 1 町民税の種類と概要
- 2 税率一覧表
- 3 たばこ売上本数推移
- 4 令和5年度税制改正の主な内容
- 5 個人住民税所得割の所得控除等
- 6 国民健康保険税の種類と概要

1 町民税の種類と概要

税目	納税義務者	課税客体	課税標準	税率	収入見込額(令和5年度)
町民税	町内に住所を有する個人、 町内に事務所等を有する法人等	左に同じ	均等割(個人、法人) …定額課税	個人…3,500円 法人…6万円～360万円	個人均等割… 32,137 千円 個人所得割… 868,625 千円 法人均等割… 54,303 千円 法人税割… 54,228 千円 計 1,009,293 千円 (44.64%)
			所得割(個人) …前年の所得	6/100 (分離課税が適用される所得にかかる特例あり)	
			法人税割(法人) …法人税額又は個別帰属法人税額	8.4/100	
			固定資産 (土地、家屋、償却資産)	1.4/100	893,338 千円 (39.51%)
軽自動車税	軽自動車等の所有者	軽自動車等		例:4輪自家用軽自動車 …年額10,800円	69,328 千円 (3.06%)
町たばこ税	卸売販売業者等	売渡等に係る製造たばこ	製造たばこの本数	1,000本につき6,552円	170,638 千円 (7.55%)
特別土地保有税	土地の所有者又は取得者	土地の所有又は取得	土地の取得価額	土地に対する課税 1.4/100 土地の取得に対する課税 3/100	0 千円
入湯税	入湯客		入湯客数	1人1日につき150円	0 千円
都市計画税	都市計画区域内のうち、別表に掲げる区域内に所在する土地、家屋の所有者	土地、家屋	価格(課税標準額)	0.3/100	118,422 千円 (5.24%)
			町税(現年分)計		2,261,019 千円 (100.00%)

(注) 1. 収入見込額(R5年度)は、令和5年度当初予算額。
 2. 固定資産税には、国有資産等所在市町村交付金を含む。
 3. 軽自動車税には、環境性能割を含む。

2 税率一覧表

区 分		年 度		令和5年度	令和4年度	令和3年度	
町 民 税	個人均等割			3,500 円	3,500 円	3,500 円	
	法 人 均 等 割	1号法人			60,000 円	60,000 円	60,000 円
		2号法人			144,000 円	144,000 円	144,000 円
		3号法人			156,000 円	156,000 円	156,000 円
		4号法人			180,000 円	180,000 円	180,000 円
		5号法人			192,000 円	192,000 円	192,000 円
		6号法人			480,000 円	480,000 円	480,000 円
		7号法人			492,000 円	492,000 円	492,000 円
		8号法人			2,100,000 円	2,100,000 円	2,100,000 円
		9号法人			3,600,000 円	3,600,000 円	3,600,000 円
法人税割			8.4 %	8.4 %	8.4 %		
固定資産税				1.4 %	1.4 %	1.4 %	
軽 自 動 車	原 動 機 付 自 転 車	50cc以下		2,000 円	2,000 円	2,000 円	
		90cc以下		2,000 円	2,000 円	2,000 円	
		125cc以下		2,400 円	2,400 円	2,400 円	
		ミニカー		3,700 円	3,700 円	3,700 円	
	自 動 車	軽	2 輪		3,600 円	3,600 円	3,600 円
			※ 3 輪		3,900 円	3,900 円	3,900 円
		自 動 車	※4輪乗用	自家用	10,800 円	10,800 円	10,800 円
				営業用	6,900 円	6,900 円	6,900 円
			※4輪貨物	自家用	5,000 円	5,000 円	5,000 円
		営業用		3,800 円	3,800 円	3,800 円	
		もっぱら雪上を走行するもの			3,000 円	3,000 円	3,000 円
	小型特殊自動車		農耕作業用	2,000 円	2,000 円	2,000 円	
			その他のもの	5,900 円	5,900 円	5,900 円	
2 輪 の 小 型 自 動 車			6,000 円	6,000 円	6,000 円		
た ば こ 税	一般(旧3級品以外)	千本につき	6,552 円	6,552 円	6,122/6,552 円		
	旧 3 級 品	千本につき	6,552 円	6,552 円	6,122 円		
都 市 計 画 税			0.3 %	0.3 %	0.3 %		
特 別 土 地 保 有 税	土 地 の 保 有		課税停止	課税停止	課税停止		
	土 地 の 取 得						
入湯税	1 人 1 日 に つ き		150 円	150 円	150 円		

※ たばこ税 ～ 令和3年9月まで6,122円、10月から6,552円

※ 車種や年式によって軽課及び重課が適用される場合は、上記と異なる税額となります。

3 たばこ売上本数推移

(1) 一般売上本数

	平成28年度	平成29年度	前年 対比	平成30年度	前年 対比	平成31年度	前年 対比	令和2年度	前年 対比	令和3年度	前年 対比	令和4年度	前年 対比
4月	2,859,683	2,744,999	-4.0%	2,448,303	-10.8%	2,296,996	-6.2%	2,298,624	0.1%	2,385,525	3.8%	2,293,883	-3.8%
5月	2,631,978	2,573,625	-2.2%	2,492,132	-3.2%	2,546,644	2.2%	2,207,202	-13.3%	2,277,162	3.2%	2,343,650	2.9%
6月	2,841,006	2,943,960	3.6%	2,594,486	-11.9%	2,376,526	-8.4%	2,248,301	-5.4%	2,274,271	1.2%	2,285,534	0.5%
7月	2,734,611	2,823,913	3.3%	2,598,136	-8.0%	2,216,388	-14.7%	2,351,576	6.1%	2,334,613	-0.7%	2,454,816	5.1%
8月	2,853,008	2,751,054	-3.6%	2,579,248	-6.2%	2,630,937	2.0%	2,495,028	-5.2%	2,411,627	-3.3%	2,422,931	0.5%
9月	3,193,199	2,812,459	-11.9%	2,789,884	-0.8%	2,454,735	-12.0%	2,447,882	-0.3%	2,366,361	-3.3%	2,613,210	10.4%
10月	2,879,187	2,630,529	-8.6%	3,055,214	16.1%	2,648,830	-13.3%	3,039,753	14.8%	3,173,399	4.4%	2,447,006	-22.9%
11月	2,912,478	2,750,632	-5.6%	2,080,726	-24.4%	2,308,713	11.0%	2,228,711	-3.5%	1,721,369	-22.8%	2,352,393	36.7%
12月	2,647,586	2,629,119	-0.7%	2,220,675	-15.5%	2,228,504	0.4%	2,134,404	-4.2%	2,170,881	1.7%	2,403,340	10.7%
1月	3,118,807	3,009,240	-3.5%	2,600,704	-13.6%	2,557,897	-1.6%	2,444,453	-4.4%	2,615,513	7.0%	2,429,065	-7.1%
2月	2,335,881	2,235,627	-4.3%	2,068,048	-7.5%	2,278,467	10.2%	2,035,199	-10.7%	2,075,773	2.0%	2,068,505	-0.4%
3月	2,458,982	2,253,103	-8.4%	2,149,634	-4.6%	2,128,455	-1.0%	2,020,536	-5.1%	2,039,660	0.9%	2,058,275	0.9%
合計	33,466,406	32,158,260	-3.9%	29,677,190	-7.7%	28,673,092	-3.4%	27,951,669	-2.5%	27,846,154	-0.4%	28,172,608	1.2%
前年比	-	-1,308,146 本		-2,481,070 本		-1,004,098 本		-721,423 本		-105,515 本		326,454 本	

(2) 旧3級品売上本数

	平成28年度	平成29年度	前年 対比	平成30年度	前年 対比	平成31年度	前年 対比	令和2年度	前年 対比	令和3年度	前年 対比	令和4年度	前年 対比
4月	412,400	363,000	-12.0%	253,060	-30.3%	118,240	-53.3%						
5月	186,000	171,400	-7.8%	104,140	-39.2%	126,720	21.7%						
6月	264,000	247,400	-6.3%	137,860	-44.3%	122,240	-11.3%						
7月	276,000	246,180	-10.8%	147,800	-40.0%	110,880	-25.0%						
8月	285,400	238,840	-16.3%	141,620	-40.7%	123,680	-12.7%						
9月	314,060	236,040	-24.8%	155,160	-34.3%	114,400	-26.3%						
10月	303,460	216,800	-28.6%	140,900	-35.0%	93,300	-33.8%						
11月	306,800	235,520	-23.2%	142,300	-39.6%	1,940	-98.6%						
12月	283,000	215,140	-24.0%	135,640	-37.0%	2,400	-98.2%						
1月	317,000	243,200	-23.3%	154,400	-36.5%	3,340	-97.8%						
2月	235,580	133,380	-43.4%	125,440	-6.0%		-100.0%						
3月	263,000	165,440	-37.1%	119,440	-27.8%		-100.0%						
合計	3,446,700	2,712,340	-21.3%	1,757,760	-35.2%	817,140	-53.5%						
前年比	-	-734,360 本		-954,580 本		-940,620 本		皆減 本					

4 令和5年度 税制改正の主な内容

(1) 個人町民税

① 肉用牛売却による事業所得の課税免除の延長

当該課税免除について、昭和57年度から令和6年度分までの適用期限を、令和9年度分まで延長するもの。

(施行日 令和5年4月1日)

② 森林環境税の賦課徴収開始

森林環境税は、森林整備等に必要な地方財源を安定的に確保する観点から創設された「国税」で、令和6年度から賦課徴収が開始。その賦課徴収について、1人あたり年額1,000円を町道民税（個人町民税）均等割の枠組みを用いて市町村で行うこととなるため、所要の改正を行うもの。

(施行日 令和6年1月1日)

(2) 軽自動車税（種別割）

① グリーン化特例の延長

電気自動車等、環境負荷の小さな車両に対し、軽自動車税（種別割）を軽減する経過措置（車両の初度検査の翌年度に限って1度だけ適用される）について、燃費性能等に応じて、2年又は3年延長するもの。

(施行日 令和5年4月1日)

② 特定小型原動機付自転車の創設に伴う改正

道路交通法の一部改正により特定小型原動機付自転車（一定の要件を満たす電動キックボード等）の区分を創設するもの。

(施行日 令和5年7月1日)

(3) 国民健康保険税

① 課税限度額の改正

後期高齢者支援金等課税額の上限額を20万円から22万円に引き上げるもの。

(施行日 令和5年4月1日)

② 軽減措置の改正

5割軽減の対象となる世帯の軽減判定所得において、被保険者の数に乗すべき金額を28万5千円から29万円に引き上げるもの。

2割軽減の対象となる世帯の軽減判定所得において、被保険者の数に乗すべき金額を52万円から53万5千円に引き上げるもの。

(施行日 令和5年4月1日)

5 個人住民税所得割の所得控除等

(1) 人的控除の概要

区分			控除額	
			所得税	個人住民税
基礎控除	所得金額	2,400万円以下	48万円	43万円
		2,400万円超2,450万円以下	32万円	29万円
		2,450万円超2,500万円以下	16万円	15万円
		2,500万円超	適用なし	適用なし
配偶者控除	所得金額	900万円以下	38万円	33万円
		900万円超950万円以下	48万円	38万円
		900万円超950万円以下	26万円	22万円
		950万円超1,000万円以下	32万円	26万円
		900万円以下	13万円	11万円
		900万円超950万円以下	16万円	13万円
配偶者特別控除	所得金額	900万円以下	最高38万円	最高33万円
		900万円超950万円以下	(本人・配偶者の所得金額により通減)	
		950万円超1,000万円以下		
扶養控除		一般	38万円	33万円
		特定(19歳以上23歳未満)	63万円	45万円
		老人(70歳以上)	48万円	38万円
		同居老親(70歳以上で同居)	58万円	45万円
		普通	27万円	26万円
		特別(障害の程度が1級又は2級等)	40万円	30万円
		同居特別(特別障害で同居)	75万円	53万円
障害者控除		所得金額500万円以下の女性(離別は扶養親族あり)	27万円	26万円
		所得金額500万円以下で扶養する子あり	35万円	30万円
ひとり親控除		所得金額が75万円以下で学校教育法に規定する学生、生徒	27万円	26万円

(2) その他の所得控除制度等の概要

	概 要	控 除 額 の 計 算 方 式
雑 損 控 除	住宅家財等について災害又は盗難若しくは横領による損失が生じた場合、又は災害関連支出額	次のいずれか多い方の金額 ①(損害金額－保険金等)－総所得金額等×10% ②(災害関連支出額－保険金等)－5万円
医 療 費 控 除	納税義務者及び生計を一にする配偶者、その他の親族の医療費を支払額	医療費－保険金等－(総所得金額等の5%又は10万円のいずれか少ない金額)(限度額200万円) 【セルフメディケーション税制】 特定一般用医薬品(OTC医薬品)等購入費－12,000円
社 会 保 険 料 控 除	社会保険料の支払額	社会保険料の支払額
小規模企業共済等掛金控除	小規模企業共済等掛金の支払額	小規模企業共済等掛金の支払額
生 命 保 険 料 控 除	一般生命保険料、個人年金保険料、介護医療保険料の支払額	<p>＜～平成23年締結＞</p> <p>①一般生命保険料、②個人年金保険料支払額に応じて一定額を控除 (限度額3万5千円、①+②の限度額7万円)</p> <p>＜平成24年～締結＞</p> <p>①一般生命保険料、②介護医療保険料、③個人年金保険料支払額に応じて一定額を控除 (限度額2万8千円、①+②+③の限度額7万円)</p>
地 震 保 険 料 控 除	地震保険契約に係る地震等相当部分の保険料支払額	<p>①保険料支払額の1/2(限度額2万5千円)</p> <p>②旧長期損害保険契約(～平成18年締結)は、保険料支払額の1万円を限度として控除 (①+②の限度額2万5千円)</p>

6 国民健康保険税の種類と概要

税 目	課税標準	税 率	収入見込額(令和5年度)
国民健康保険税			
一般被保険者			
医療給付費	均等割、平等割、 所得割	均等割 … 1人 26,000円 平等割 … 一般世帯 27,000円 特定世帯 13,500円 特定継続世帯 20,250円 所得割 … 被保険者の基礎控除後の所得 金額(前年分)×7/100 <限度額> 650,000円	339,541 千円
後期高齢者支援金	均等割、平等割、 所得割	均等割 … 1人 8,000円 平等割 … 一般世帯 9,000円 特定世帯 4,500円 特定継続世帯 6,750円 所得割 … 被保険者の基礎控除後の所得 金額(前年分)×2.1/100 <限度額> 220,000円	104,520 千円
介護納付金	均等割、平等割、 所得割	均等割 … 1人 8,000円 平等割 … 1世帯 6,000円 所得割 … 被保険者の基礎控除後の所得 金額(前年分)×1.4/100 <限度額> 170,000円	42,696 千円

*保険税の減額措置について

・前年中の所得が次に該当する世帯は、均等割と平等割が減額される。

7割減額 …… 世帯の前年中の総所得金額が43万円+(被保険者のうち給与・年金所得者数-1)×10万円以下のとき。

5割減額 …… 世帯の前年中の総所得金額が43万円を超え、次の算定方式で求めた額以下のとき。

43万円+(被保険者のうち給与・年金所得者数-1)×10万円+(被保険者数×29万円)

2割減額 …… 7割・5割減額に該当しない世帯のうち、次の算定方式で求めた額以下のとき。

43万円+(被保険者のうち給与・年金所得者数-1)×10万円+(被保険者数×53.5万円)

(注) 減額対象所得には、擬制世帯主の所得も含まれる。また、前年中の所得の申告をされないと、この減額措置を受けられない場合がある。

・6歳未満の未就学児については、医療給付費及び後期高齢者支援金の均等割額が5割減額される。

(注) 1 収入見込額(令和5年度)は、令和5年度当初予算額

町 税 概 要

第 17 卷

令 和 5 年 10 月

編集発行

美幌町町民生活部税務課

網走郡美幌町字東2条北2丁目25番地