P☆PORO

ぴー☆ぽーろ

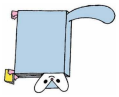

美幌町図書館だより
令和５年１２月　１日
第６８号

☏　０１５２－７３－３０１６
住所　美幌町字東１条北４丁目１５
（文責：図書館長　竹花史康）

「図書館のリニューアル」

美幌町図書館長　竹花　史康

１１月２８日～１２月２日の５日間をかけて、図書館内をリニューアルしました。美幌町図書館は、日本十進分類法に基づき本を配置していますが、一部番号がとんでいるなどして、わかりにくいところがありました。

そこで、利用頻度が高い図書、見やすい展示などを考慮し、利用しやすい図書館にリニューアルしました。特に新刊、新着コーナーを拡張してさらに利用しやすくなるように工夫してみました。

また、児童図書のコーナーに子どもたちがゆっくりと本を読むことができるスペースも確保しました。

少しずつではありますが、魅力的で利用しやすい図書館を目指していきます。

リニューアルに合わせて、１２月２３日、２４日はクリスマスフェアを実施します。

１０冊以上本を借りた方は、トモビーグッズが当たるガチャガチャに挑戦することができます。また、２３日（土）は、図書館内でイキイキピアノのミニコンサートを行います。（１１時～１２時、ブラウジングコーナー）

どうぞ、ご家族、お友だちといっしょに図書館に遊びに来て下さい。

トモビーも待っています。

１２月の主な予定

５日（火）～１７日（日）
本の無償譲渡
７日（木）、２１日（木）
おはなしのへや
８日（金）
お楽しみ文学館
１４日（木）、２８日（木）
絵本とあそぼ
１６日（土）
レコードコンサート
１９日（火）～２４日（日）
新聞の無償譲渡
２０日（水）～１月２８日（日）
まち・ひと・ほんコーナー
「みんなちがってみんないい」
２２日（金）
図書館ボランティアの日

【休館日】　１、２，３、４
１１、１８、２５日

【年末年始休館日】
１２月３１日～1月５日

10月の図書館利用状況

来館者	３,３６２ （前年比－１８４）
開館日数	２３日
一般の貸出冊数	４,４５１冊
児童の貸出冊数	４,４１６３冊
合計貸出冊数	８,７０４冊 （前年比－1,０２９）

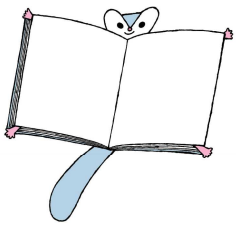

Xmas、お正月をテーマにした本もたくさんあります。

トモビーの一日

エピソード１４

今朝、起きたらびっくりです。雪が積もっていました。この時期の雪は、間違いなく根雪になります。来年の春までずっと残る雪です。

私の大好きなイタヤカエデのツララも、もうじき手に入ります。とっても楽しみでしかたありません。

何と言っても、１２月はXmasです。図書館にはクリスマスツリーと、それに図書司さんが手づくりしたアドベントカレンダーが飾られています。このアドベントカレンダーで、Xmasまで、毎日カウントダウンするのです。私は館ひたすら、その日を待ちます。図書ク にやって来る子どもたちも、ワクワクしているようです。

Xmasが待ちどおしいのは、「奇跡的な何かが起こるかもしれない」、そんな期待があるからです。

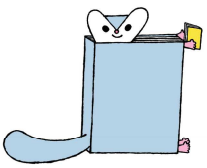

ですから、Xmasのこの季節、誰もがいつのまにか優しくなれるような気がします。

どうか、世界中が、そうでありますように・・・！

お楽しみ文学館

○日　　時
　令和６年　１月１２日（金）
　１３：３０～　１２５分

○上映作品
　『愛を積む人』

○監督：朝原雄三
○原作：エドワード・ムーニー
○出演：佐藤浩市　樋口可南子

○作品について

第二の人生を大自然の中で過ごそうと、北海道に移住んだ夫婦。良子は家を作り、良子に頼まれて、篤史と篤史は囲む石堀だが、病でこの世を去ってしまう。

悲しみに暮れる篤史のもとに、ある日、良子から手紙が届く。

Xmasイキイキ ピアノコンサート

【日　時】
２０２３．１２．２３
土曜日の午前１１時～

【場　所】
美幌町図書館１Ｆ
ブラウジングコーナー

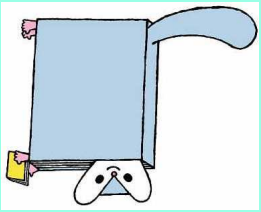

音楽を聴きながら、トモビーと、ステキなXmasをすごしませんか！！

＜第８回＞人生を楽しむ ～友との再会～

タケハナ　フミヤス

随分、宴会や飲み会が自粛されてきましたが、最近は元に戻りつつあるようです。職場の同僚との忘年会や新年会もいいものですが、同窓会やクラス会で友人と再会するのもなかなか嬉しいものです。

先日、数年ぶりに高校の同窓会がありました。当時、とても仲が良かったにもかかわらず、卒業以来一度もこうとのなかった友と再会することができました。お互い姿形変われども、すぐに昔に戻ったような気持ちになり、夜中まで飲みあかしました。

高校時代の思い出話はもちろんのこと、どのように生きてきたのか、お互い語り合いました。

懐かしさとともに、自分を見つめる機会となった、すてきな友との再会でした。