

令和 7 年 度

町 税 概 要

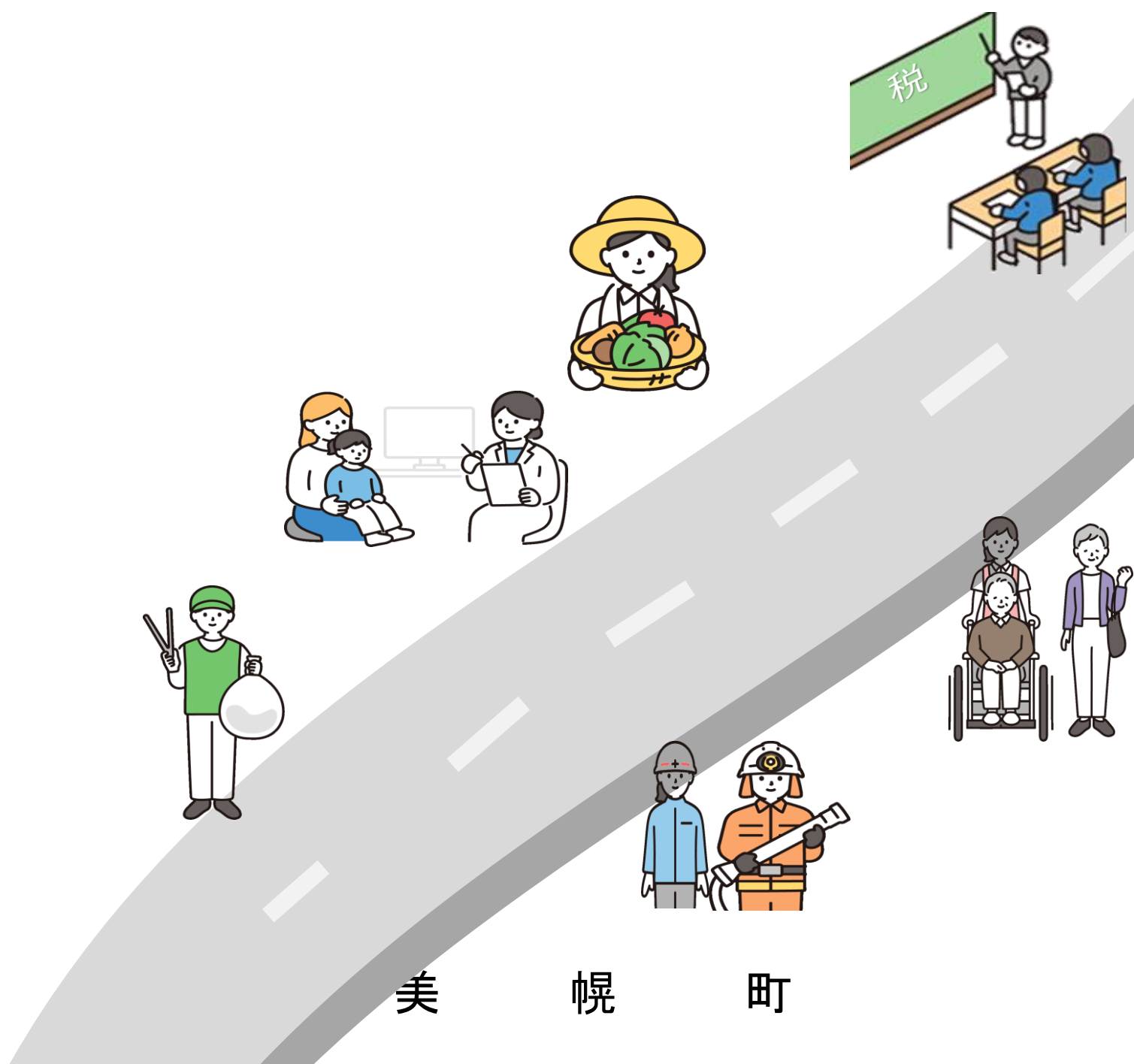

美 幌 町

目 次

I	総 括	頁
1	町 勢	
	(1)人口及び世帯数	2
	(2)税務機構と事務分掌	2
2	財 政	
	(1)各会計歳入歳出決算	3
	(2)一般会計歳入予算(款別)	4
	(3)一般会計歳出予算(款別)	5
	(4)国民健康保険特別会計歳入予算(款別)	6
	(5)国民健康保険特別会計歳出予算(款別)	7
3	町 税	
	(1)令和7年度町税予算	8
	(2)令和6年度町税決算	9
	(3)町民の町税負担額	10
4	国民健康保険税	
	(1)令和7年度国民健康保険税予算	11
	(2)令和6年度国民健康保険税決算	12
II	課 税	
1	町民税	
	— 個 人 —	
	(1)令和7年度町道民税課税額(6月末)	14
	(2)個人町民税所得割課税状況	15
	(3)特別徴収・普通徴収別納税義務者数	15
	(4)課税標準段階別納税義務者数(住民税所得割)	16
	(5)業種別1人当り所得金額(所得割課税者)	16
	(6)令和7年度町民税(所得割)課税状況	17～18
	— 法 人 —	
	(1)法人町民税決算調定額	19
	(2)均等割税率	19
	(3)均等割税率別法人数	19
2	固定資産税	
	(1)税額等決算	20
	(2)固定資産評価額	20
	(3)土地の最高評価額・平均評価額	21
	(4)土地地目別評価額	22
	(5)家屋	
	①木造、非木造の内訳	23
	②非木造の構造別内訳	23
	(6)家屋用途別調	
	①木造	24
	②非木造	25
	(7)新增築分家屋の木造、非木造の内訳(改築含まず)	25
	(8)減少分家屋の木造、非木造の内訳	25
	(9)法附則第15条の6等の規定による軽減税額等	26
	(10)償却資産種類別評価額	27

3 軽自動車税		
(1) 税率・決算課税台数及び調定額	28
(2) 非課税・減免等台数	29
4 たばこ税	30
5 都市計画税	30
6 国民健康保険税		
(1) 国民健康保険の加入者状況		
① 世帯数	31
② 被保険者数	32
(2) 国民健康保険税調定額(各年度6月末)	33
III 収 納		
1 令和6年度町税月別収入状況		
(1) 町税【現年分】	35
(2) 町税【滞納繰越分】	35
(3) 町税【現年分+滞納繰越分】	36
(4) 国民健康保険税【現年分】	36
(5) 国民健康保険税【滞納繰越分】	37
(6) 国民健康保険税【現年分+滞納繰越分】	37
2 町税及び国民健康保険税の収納率の推移	38
3 町税及び国民健康保険税滞納繰越状況		
(1) 町税滞納繰越額の年度別内訳	39
(2) 国民健康保険税滞納繰越額の年度別内訳	39
4 町税及び国民健康保険税の不納欠損額の推移	40
5 口座振替の状況	41
6 差押状況	41
IV 資 料		
1 町民税の種類と概要	43
2 税率一覧表	44
3 たばこ売上本数推移		
(1) 一般売上本数	45
(2) 旧3級品売上本数	45
4 令和7年度税制改正の主な内容		
(1) 個人町民税関係	46
(2) 軽自動車税関係	46
(3) 国民健康保険税関係	46
5 個人住民税所得割の所得控除等		
(1) 人的控除の概要	47
(2) その他の所得控除制度の概要	48
6 国民健康保険税の種類と概要	49

I 総括

1 町 勢

2 財 政

3 町 税

4 国 民 健 康 保 険 税

1 町 勢

(1) 人口・世帯数

区 分 \ 年 度	令和7年度	令和6年度	令和5年度
人 口	17,026 人	17,526 人	17,930 人
世 帯 数	9,085 戸	9,235 戸	9,333 戸
税 務 職 員 数	12 人	13 人	13 人
税 務 職 員 1 人 当 り 人 口	1,419 人	1,348 人	1,379 人
税 務 職 員 1 人 当 り 世 帯 数	757 戸	710 戸	718 戸

※ 人口及び世帯数等は、4月1日現在(数値は前日の3月31日)の住民基本台帳による。

(2) 税務機構と事務分掌

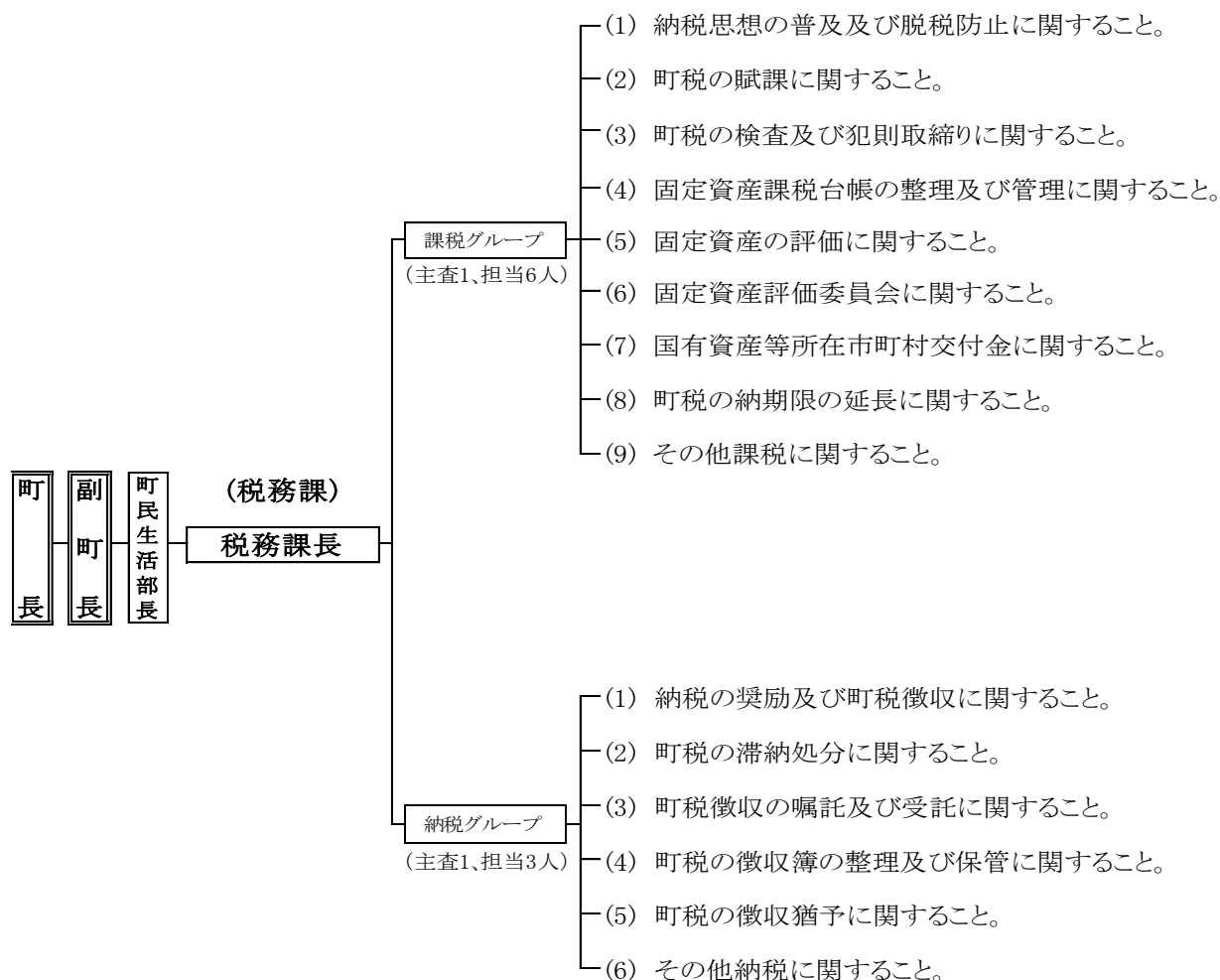

2 財 政

(1) 各会計歳入歳出予算

会 計 別 年 度 別	令 和 7 年 度		令 和 6 年 度				令 和 5 年 度				
	歳 入 歳 出 当 初 予 算 額 (A)	前 年 比 (A/B)	歳 入 歳 出 最 終 予 算 額	歳 入 歳 出 最 終 予 算 額	歳 入 歳 出 最 終 予 算 額	歳 入 歳 出 最 終 予 算 額	歳 入 歳 出 最 終 予 算 額	歳 入 歳 出 最 終 予 算 額	歳 入 歳 出 最 終 予 算 額	歳 入 歳 出 最 終 予 算 額	歳 入 歳 出 最 終 予 算 額
	千円	%	千円	千円	千円	千円	千円	千円	千円	千円	千円
一 般 会 計	14,209,608	110.46	12,864,376	13,925,136	13,756,258	11,889,269	13,059,836	12,673,374	12,502,931		
国民健康保険	2,381,762	97.50	2,442,938	2,448,308	2,416,114	2,677,579	2,424,349	2,441,265	2,420,865		
後期高齢者医療	391,606	98.83	396,254	381,127	379,612	369,611	350,772	350,798	349,417		
介護保険	2,241,837	101.99	2,197,996	2,061,706	2,059,179	2,250,123	2,035,896	2,033,771	2,033,217		
公共下水道											
個別排水処理											
小 計	5,015,205	99.56	5,037,188	4,891,141	4,854,905	5,297,313	4,811,017	4,825,834	4,803,499		
合 計	19,224,813	107.39	17,901,564	18,816,277	18,611,163	17,186,582	17,870,853	17,499,208	17,306,430		

(2) 一般会計歳入予算(款別)

年度別 項目	令和7年度			令和6年度			令和5年度		
	当初予算額 千円	構成 %	当 比 %	当初予算額 千円	最終予算額 千円	決算額 千円	決算額 千円	最終予算額 千円	決算額 千円
1 町 税	2,282,939	16.1		2,278,599	2,254,340	2,280,121		2,331,306	2,357,931
2 地 方 譲 与 税	202,720	1.4		203,142	200,837	200,838		186,757	186,686
3 利 子 割 交 付 金	1,002	0.0		595	1,061	1,061		781	776
4 配 当 割 交 付 金	7,844	0.1		4,898	10,142	10,142		7,205	7,205
5 株式会社等譲渡所得割交付金	21,036	0.1		4,540	15,681	15,681		8,312	8,312
6 法人事業税交付金	32,549	0.2		31,653	37,702	37,702		34,422	34,422
7 地方消費税交付金	512,932	3.6		504,707	499,717	499,717		490,951	490,951
8 環境性能割交付金	21,785	0.2		21,439	16,409	16,409		15,193	15,193
9 国有提供施設等所在市町村 助成交付金	300	0.0		300	300	300		300	300
10 地方特例交付金	10,023	0.1		9,318	86,193	86,193		9,614	9,614
11 地 方 交 付 税	4,500,000	31.7		4,400,000	4,714,761	4,714,761		4,568,668	4,568,668
12 交通安全対策特別交付金	1,787	0.0		1,682	1,682	1,898		1,935	1,863
13 分担金及び負担金	116,782	0.8		108,603	100,596	100,410		78,011	78,416
14 使用料及び手数料	257,387	1.8		272,720	264,809	264,578		264,972	262,366
15 国庫支出金	1,478,516	10.4		1,158,828	1,782,038	1,597,616		1,482,401	1,301,368
16 道 支 出 金	915,708	6.4		891,742	1,430,944	1,431,074		1,126,955	1,125,963
17 財産収入	44,219	0.3		32,853	53,046	52,808		49,615	47,465
18 寄 付 金	550,008	3.9		505,007	506,920	506,906		456,939	456,914
19 繰 入 金	1,427,682	10.0		1,108,067	464,988	458,029		407,490	406,627
20 繰 越 金	10,000	0.1		10,000	170,443	170,443		205,443	205,443
21 諸 収 入	490,889	3.5		507,849	509,908	510,797		466,918	466,742
22 町 債	1,323,500	9.3		807,834	1,290,152	967,652		864,387	638,887
○自動車取得税交付金	0	-		-	-	-		1,261	1,262
歳 入 合 計	14,209,608	100.00		12,864,376	14,412,669	13,925,136		13,059,836	12,673,374
									100.00

(3) 一般会計歳出予算(款別)

年度別 項目	令和7年度		令和6年度					令和5年度				
	当初予算額 千円	構成 比 %	当初予算額 千円	最終予算額 千円	決算額 千円	決算構成 額 千円	決算割合 %	当初予算額 千円	最終予算額 千円	決算額 千円	決算構成 額 千円	決算割合 %
1 議会費	81,101	0.6	82,337	80,774	79,737		0.6	82,087	79,446	78,463		0.6
2 総務費	1,447,643	10.2	1,193,042	1,322,997	1,302,583		9.5	1,081,088	1,255,198	1,234,823		9.9
3 民生費	2,807,373	19.7	2,755,386	2,989,400	2,921,050		21.2	2,646,352	2,863,442	2,767,842		22.1
4 衛生費	1,858,560	13.1	1,630,908	1,519,459	1,512,302		11.0	1,168,524	1,210,832	1,193,467		9.6
5 労働費	24,183	0.2	23,864	23,033	22,977		0.2	24,430	24,234	24,091		0.2
6 農林水産業費	823,815	5.8	832,044	1,609,127	1,342,419		9.7	727,399	1,064,401	1,041,116		8.3
7 商工費	509,849	3.6	496,856	506,153	467,470		3.4	493,328	582,235	526,946		4.2
8 土木費	1,489,439	10.5	1,266,210	1,157,290	1,155,060		8.4	1,243,452	1,177,413	1,176,107		9.4
9 消防費	567,148	4.0	417,713	423,772	423,772		3.1	435,033	419,793	419,793		3.4
10 教育費	1,239,816	8.7	1,091,876	1,726,314	1,481,332		10.8	1,078,949	1,523,348	1,189,440		9.5
11 公債費	1,167,544	8.2	1,043,276	1,038,072	1,038,070		7.5	973,457	974,195	974,195		7.8
12 職員給与費	2,192,137	15.4	2,029,864	2,015,278	2,009,486		14.6	1,934,170	1,807,183	1,799,532		14.4
13 予備費	1,000	0.0	1,000	1,000	0		0.0	1,000	1,000	0		0.0
14 災害復旧費	-	-	-	-	-		-		77,116	77,116		0.6
歳出合計	14,209,608	100.00	12,864,376	14,412,669	13,756,258		100.00	11,889,269	13,059,836	12,502,931		100.00

(4) 国民健康保険特別会計歳入予算(款別)

年度別 項目	令和7年度		令和6年度				令和5年度			
	当初予算額 千円	構成 %	当初予算額 千円	最終予算額 千円	決算額 千円	決算割合 %	当初予算額 千円	最終予算額 千円	決算額 千円	決算割合 %
1 国民健康保険税	507,531	21.3	467,637	484,871	490,001	20.0	493,288	511,806	522,966	21.4
2 道支出金	1,600,781	67.2	1,647,400	1,636,805	1,654,914	67.6	1,853,169	1,604,921	1,611,138	66.0
3 財産収入	304	0.0	74	33	32	0.0	86	9	8	0.0
4 繰入金	271,129	11.4	325,618	282,045	280,833	11.5	327,856	284,590	282,968	11.6
5 繰越金	1	0.0	1	20,400	20,400	0.8	1	21,515	21,515	0.9
6 諸収入	2,016	0.1	2,123	1,298	2,128	0.1	3,079	1,408	2,640	0.1
○ 国庫支出金	0	-	85	85	0	0.0	100	100	30	0
歳入合計	2,381,762	100.00	2,442,938	2,425,537	2,448,308	100.00	2,677,579	2,424,349	2,441,265	100.00

(5) 国民健康保険特別会計歳出予算(款別)

項目	年度別	令和7年度		令和6年度						令和5年度					
		当初予算額	構成比	当初予算額	最終予算額	決算額	決算額	決算割合	当予算額	当初予算額	最終予算額	決算額	決算額	決算割合	当予算額
		千円	%	千円	千円	千円	千円	%	千円	千円	千円	千円	千円	%	千円
1	総務費	91,770	3.9	92,253	89,664	88,501		3.7	83,303	83,471	82,221		82,221	3.4	
2	保険給付費	1,541,806	64.7	1,589,463	1,569,433	1,562,910		64.7	1,794,456	1,529,879	1,529,540		1,529,540	63.2	
3	国民健康保険事業費納付金	707,633	29.7	716,844	716,844	716,844		29.7	757,349	757,349	757,349		757,349	31.3	
4	保健事業費	31,238	1.3	35,293	31,733	30,009		1.2	33,374	28,776	27,571		27,571	1.1	
5	基金積立金	304	0.0	74	33	32		0.0	86	9	8		8	0.0	
6	諸支出金	9,001	0.4	9,001	17,820	17,818		0.7	9,001	24,855	24,176		24,176	1.0	
7	予備費	10	0.0	10	10	0		0.0	10	10	0		0	0.0	
歳出合計		2,381,762	100.00	2,442,938	2,425,537	2,416,114		100.00	2,677,579	2,424,349	2,420,865		2,420,865	100.00	

3 町 税

(1) 令和7年度町税予算

税 目	年 度 別	令 和 7 年 度		前 年 比 (A)/(B)	令 和 6 年 度		前 年 比 (B)/(C)		令 和 5 年 度	
		当初予算額(A)	構成比 %		当初予算額(B)	決算額(C)	当初予算額対比 (B)/(C)	決算額対比 (C)/(B)	当初予算額(B)	決算額(C)
町	民 税	1,004,234	43.99	98.69	1,017,533	1,006,081	100.51	93.98	1,012,399	1,070,549
個	人	884,653	38.75	97.10	911,083	867,410	100.82	90.47	903,683	958,736
	現 年 課 税 分	881,831	—	97.11	908,039	864,184	100.81	90.43	900,762	955,657
	滞 納 繰 越 分	2,822	—	92.71	3,044	3,226	104.21	104.77	2,921	3,079
法	人	119,581	5.24	112.34	106,450	138,671	97.92	124.02	108,716	111,813
	現 年 課 税 分	119,393	—	112.36	106,255	138,621	97.90	124.38	108,531	111,448
	滞 納 繰 越 分	188	—	96.41	195	50	105.41	13.70	185	365
固 定 資 産 税		907,592	39.76	101.79	891,588	902,205	99.50	99.13	896,076	910,119
固 定 資 産 税		898,763	39.37	101.72	883,557	894,174	99.39	99.02	889,000	903,043
	現 年 課 税 分	896,257	—	101.75	880,817	891,158	99.39	98.95	886,262	900,655
	滞 納 繰 越 分	2,506	—	91.46	2,740	3,016	100.07	126.30	2,738	2,388
国 有 資 産 等 所 在 地 町 村 交 付 金		8,829	0.39	109.94	8,031	8,031	113.50	113.50	7,076	7,076
軽 自 動 車 税		73,261	3.21	101.41	72,239	73,155	103.99	100.33	69,468	72,913
環 境 性 能 割 制		4,315	0.19	95.19	4,533	4,495	121.20	97.27	3,740	4,621
種 別 割 制		68,946	3.02	101.83	67,706	68,660	103.01	100.54	65,728	68,292
	現 年 課 税 分	68,807	—	101.79	67,596	68,455	103.06	100.39	65,588	68,189
	滞 納 繰 越 分	139	—	126.36	110	205	78.57	199.03	140	103
町 た ば こ 税		180,163	7.89	99.99	180,186	180,882	105.60	97.78	170,638	184,994
都 市 計 画 税		117,689	5.16	100.54	117,053	117,798	98.40	98.69	118,959	119,356
	現 年 課 税 分	117,199	—	100.58	116,523	117,347	98.40	98.61	118,422	118,999
	滞 納 繰 越 分	490	—	92.45	530	451	98.70	126.33	537	357
町 税 合 計		2,282,939	100.00	100.19	2,278,599	2,280,121	100.49	96.70	2,267,540	2,357,931

(2) 令和6年度町税決算

税目	区分	調定額(A)		収入済額(B)		不納欠損額(C)		収入未済額(A)-(B)-(C)		収納率	
		令和6年度	令和5年度	令和6年度	令和5年度	令和6年度	令和5年度	令和6年度	令和5年度	%	%
町民税		1,034,258,088	1,101,926,356	1,006,081,201	1,070,549,358	1,431,170	3,538,962	26,745,717	27,838,036	97.28	97.15
個人現年課税分		893,808,288	988,471,556	867,409,801	958,736,558	1,376,170	3,538,962	25,022,317	26,196,036	97.05	96.99
滞納繰越分		25,916,736	27,763,687	3,225,716	3,079,090	1,376,170	111,857	3,707,467	4,938,544	99.57	99.47
法人現年課税分		140,449,800	113,454,800	138,671,400	111,812,800	55,000		1,723,400	1,642,000	98.73	98.55
滞納繰越分		138,807,800	111,773,900	138,621,400	111,447,900	55,000		186,400	326,000	99.87	99.71
固定資産税		924,937,778	936,818,271	902,205,514	910,119,290	1,227,137	3,620,803	1,537,000	1,316,000	3.05	21.71
固定資産税		916,906,178	929,741,871	894,173,914	903,042,890	1,227,137	3,620,803	21,505,127	23,078,178	97.54	97.15
現年課税分(土地)		893,828,000	904,325,500	891,157,899	900,654,616			2,670,101	3,670,884	99.70	99.59
(家屋)		178,626,000	183,514,500	178,063,184	182,769,569			562,816	744,931	99.68	99.59
(償却資産)		474,144,200	478,125,000	472,707,068	476,184,170			1,437,132	1,940,830	99.70	99.59
滞納繰越分		241,057,800	242,686,000	240,387,647	241,700,877	1,227,137	3,620,803	670,153	985,123	99.72	99.59
国有資産等所在市町村交付金及び納付金		23,078,178	25,416,371	3,016,015	2,388,274			18,835,026	19,407,294	13.07	9.40
軽自動車税		8,031,600	7,076,400	8,031,600	7,076,400					100.00	100.00
環境性能割		73,633,800	73,566,400	73,154,785	72,912,800	51,800	103,200	427,215	550,400	99.35	99.11
種別割		4,494,500	4,621,400	4,494,500	4,621,400					100.00	100.00
現年課税分		69,139,300	68,945,000	68,660,285	68,291,400	51,800	103,200	427,215	550,400	99.31	99.05
滞納繰越分		68,614,700	68,511,700	68,454,950	68,188,500	51,800	103,200	159,750	323,200	99.77	99.53
たばこ税		524,600	433,300	205,335	102,900			267,465	227,200	39.14	
都市計画税		180,881,655	184,994,394	180,881,655	184,994,394					100.00	100.00
現年課税分(土地)		122,394,186	124,614,044	117,798,322	119,355,580	242,063	706,078	4,353,801	4,552,386	96.25	95.78
(家屋)		117,841,800	119,657,700	117,347,654	118,998,713			494,146	658,987	99.58	99.45
滞納繰越分		41,323,510	42,629,400	41,150,228	42,394,628			173,282	234,772	99.58	99.45
滞納繰越分		76,518,290	77,028,300	76,197,426	76,604,085			320,864	424,215	99.58	99.45
町税合計		4,552,386	4,956,344	450,668	356,867	242,063	706,078	3,859,655	3,893,399	9.90	7.20
町税合計		2,336,105,507	2,421,919,465	2,280,121,477	2,357,931,422	2,952,170	7,969,043	53,031,860	56,019,000	97.60	97.36
現年課税分		2,280,391,607	2,361,668,863	2,273,173,743	2,351,639,391		111,857	7,217,864	9,917,615	99.68	99.58
滞納繰越分		55,713,900	60,250,602	6,947,734	6,292,031	2,952,170	7,857,186	45,813,996	46,101,385	12.47	10.44

(3) 町民の町税負担額

区 分 \ 年 度		令和6年度	令和5年度	令和4年度
人 口		17,026 人	17,526 人	17,930 人
世 帯 数		9,085 戸	9,235 戸	9,333 戸
個 人 町 民 税	税 額	867,891,552 円	960,707,869 円	866,231,201 円
	納 税 者 数	9,152 人	9,243 人	9,365 人
	納 税 義 務 者 数 1 人 当 り 負 担 額	94,831 円	103,939 円	92,497 円
純 固 定 資 産 税	税 額	893,828,000 円	904,325,500 円	848,386,900 円
	納 税 者 数	7,880 人	7,934 人	7,962 人
	納 税 義 務 者 数 1 人 当 り 負 担 額	113,430 円	113,981 円	106,554 円
そ の 他 税	税 額	445,562,855 円	423,502,394 円	428,424,304 円
	人 口 1 人 当 り 負 担 額	26,170 円	24,164 円	23,894 円
町 税 総 計	税 額	2,207,282,407 円	2,288,535,763 円	2,143,042,405 円
	人 口 1 人 当 り 負 担 額	129,642 円	130,579 円	119,523 円
	1 世 帯 当 り 負 担 額	242,959 円	247,811 円	229,620 円

※税額は決算調定額。

※人口、世帯数は当該年度の3月31日現在。

※納税義務者数は、翌年度課税状況等調による。

4 国民健康保険税

(1) 令和7年度国民健康保険税予算

税 目	年 度 別	令 和 7 年 度		前 年 比		令 和 6 年 度		前 年 比		令 和 5 年 度	
		当 初 予 算 額 (A)	構 成 比	当 初 予 算 額 対 比 (A)/(B)	%	当 初 予 算 額 (B)	決 算 額 (C)	当 初 予 算 額 対 比 (B)/(D)	%	当 初 予 算 額 (B)	決 算 額 (C)
一 般 被 保 険 者	医 療 給 付 費	342,958	67.57	107.12		320,150	336,016	92.95		344,433	360,545
	現 年 課 税 分	339,396	—	107.47		315,798	331,150	93.01		339,541	355,968
	滞 納 繰 越 分	3,562	—	81.85		4,352	4,866	88.96		4,892	4,577
	介 護 納 付 金	45,942	9.05	111.37		41,253	43,859	95.68		43,117	47,607
	現 年 課 税 分	45,554	—	111.53		40,846	43,381	95.67		42,696	47,185
	滞 納 繰 越 分	388	—	95.33		407	478	96.67		421	422
退 職 被 保 険 者	後 期 高 齢 者 支 援 金	118,631	21.44	111.67		106,231	110,126	100.48		105,724	114,814
	現 年 課 税 分	117,637	—	111.91		105,116	108,744	100.57		104,520	113,534
	滞 納 繰 越 分	994	—	89.15		1,115	1,382	92.61		1,204	1,280
	計	507,531	100.00	108.53		467,634	490,001	94.80		493,274	522,966
	医 療 給 付 費	0	0.00	0.00		1	0	9.09		11	0
	現 年 課 税 分	—	—	—		—	—	—		—	—
保 險 税 合 計	滞 納 繰 越 分	—	—	—		1	—	9.09		11	—
	介 護 納 付 金	0	0.00	0.00		1	0	100.00		1	0
	現 年 課 税 分	—	—	—		—	—	—		—	—
	滞 納 繰 越 分	—	—	—		1	—	100.00		1	—
	後 期 高 齢 者 支 援 金	0	0.00	0.00		1	0	50.00		2	0
	現 年 課 税 分	—	—	—		—	—	—		—	—
	滞 納 繰 越 分	—	—	—		1	—	50.00		2	—
	計	0	0.00	0.00		3	0	21.43		14	0
保 險 税 合 計		507,531	100.00	108.53		467,637	490,001	94.80		493,288	522,966

(2) 令和6年度国民健康保険税決算

税 目	年 度 別	調定額(A)		収入済額(B)		不納欠損額(C)		収入未済額(A) - (B) - (C)		収納率(B)/(A)	
		令和6年度	令和5年度	令和6年度	令和5年度	令和6年度	令和5年度	令和6年度	令和5年度	令和6年度	令和5年度
一 般 被 保 険 者	医 療 給 付 費	370,238,590	404,395,655	336,015,691	360,545,579	2,560,583	9,712,623	31,662,316	34,137,453	90.76	89.16
	現 年 課 税 分	336,349,578	362,706,247	331,150,121	355,968,460			5,199,457	6,737,787	98.45	98.14
	滞 納 繰 越 分	33,889,012	41,689,408	4,865,570	4,577,119	2,560,583	9,712,623	26,462,859	27,399,666	14.36	10.98
	介 護 納 付 金	47,714,145	51,679,154	43,859,416	47,606,928	250,521	457,985	3,604,208	3,614,241	91.92	92.12
	現 年 課 税 分	44,131,566	48,100,007	43,380,889	47,185,215			750,677	914,792	98.30	98.10
	滞 納 繰 越 分	3,582,579	3,579,147	478,527	421,713	250,521	457,985	2,853,531	2,699,449	13.36	11.78
退 職 被 保 険 者	後期高齢者支援金	119,606,341	126,019,701	110,126,347	114,814,032	757,371	1,883,787	8,722,623	9,321,882	92.07	91.11
	現 年 課 税 分	110,360,656	115,609,746	108,744,253	113,533,643			1,616,403	2,076,103	98.54	98.20
	滞 納 繰 越 分	9,245,685	10,409,955	1,382,094	1,280,389	757,371	1,883,787	7,106,220	7,245,779	14.95	12.30
	計	537,559,076	582,094,510	490,001,454	522,966,539	3,568,475	12,054,395	43,989,147	47,073,576	91.15	89.84
	医 療 給 付 費	4,226	4,226					4,226	4,226		
	現 年 課 税 分	4,226	4,226					4,226	4,226		
保 険 税 合 計	滞 納 繰 越 分										
	介 護 納 付 金	775	775					775	775		
	現 年 課 税 分	775	775					775	775		
	滞 納 繰 越 分										
	後期高齢者支援金	918	918					918	918		
	現 年 課 税 分	918	918					918	918		
保 險 税 合 計	滞 納 繰 越 分										
	計	5,919	5,919					5,919	5,919		
	保 險 税 合 計	537,564,995	582,100,429	490,001,454	522,966,539	3,568,475	12,054,395	43,995,066	47,079,495	91.15	89.84
保 險 税 合 計	現 年 課 税 分	490,841,800	526,416,000	483,275,263	516,687,318			7,566,537	9,728,682	98.46	98.15
	滞 納 繰 越 分	46,723,195	55,684,429	6,726,191	6,279,221	3,568,475	12,054,395	36,428,529	37,350,813	14.40	11.28

Ⅱ 課 税

1 町 民 税

2 固 定 資 産 税

3 軽 自 動 車 税

4 た ば こ 税

5 都 市 計 画 税

6 国 民 健 康 保 険 税

1 町 民 税

— 個 人 —

(1) 令和7年度町道民税課税額(6月末)

区 分			納 税 義 務 者 数	課 税 額
特 別 徴 収	町 民 税	均 等 割	5,167 人	15,501 千円
		所 得 割	4,986 人	594,413 千円
		計	5,167 人	609,914 千円
	道 民 税	均 等 割	5,167 人	5,167 千円
		所 得 割	4,986 人	396,151 千円
		計	5,167 人	401,318 千円
	町 道 民 税 年 税 額			1,011,232 千円
普 通 徴 収	町 民 税	均 等 割	3,985 人	11,955 千円
		所 得 割	3,241 人	302,085 千円
		計	3,985 人	314,040 千円
	道 民 税	均 等 割	3,985 人	3,985 千円
		所 得 割	3,241 人	201,327 千円
		計	3,985 人	205,312 千円
	町 道 民 税 年 税 額			519,352 千円
合 計	町 民 税	均 等 割	9,152 人	27,456 千円
		所 得 割	8,227 人	896,498 千円
		計	9,152 人	923,954 千円
	道 民 税	均 等 割	9,152 人	9,152 千円
		所 得 割	8,227 人	597,478 千円
		計	9,152 人	606,630 千円
	町 道 民 税 年 税 額			1,530,584 千円

※特別徴収は給与特別徴収に係る分のみとし、年金特別徴収に係る分は普通徴収に含める。

(2) 個人町民税所得割課税状況

(単位:千円)

課税状況	業 種	給与所得者	営業等所得者	農業所得者	その他の所得者	分離譲渡所得者	合 計
	年度						
納税義務者(人)	令5	6,869	224	254	995	60	8,402
	令6	6,448	182	231	760	68	7,689
	令7	6,695	196	228	1,047	61	8,227
総所得金額等	令5	20,362,371	659,278	2,894,727	1,705,134	291,043	25,912,553
	令6	20,133,553	617,417	2,435,577	1,524,893	315,329	25,026,769
	令7	20,881,239	638,548	1,862,454	1,861,934	308,775	25,552,950
課 税 標 準 額	令5	12,329,683	404,360	2,232,750	734,862	403,012	16,104,667
	令6	12,391,018	399,763	1,815,919	787,117	608,666	16,002,483
	令7	12,855,577	402,779	1,278,833	845,337	560,848	15,943,374
算 出 税 額	令5	739,501	24,252	133,954	44,051	19,267	961,025
	令6	743,200	23,978	108,945	47,196	25,392	948,711
	令7	771,057	24,158	76,720	50,678	23,768	946,381
税額控除額等	令5	36,974	961	1,380	3,754	636	43,705
	令6	37,087	1,046	1,820	2,752	3,333	46,038
	令7	40,458	1,192	2,024	3,732	2,259	49,665
所 得 割 額	令5	702,527	23,291	132,574	40,297	18,631	917,320
	令6	648,147	21,420	104,173	37,747	21,464	832,951
	令7	730,411	22,960	74,696	46,946	21,485	896,498

(3) 特別徴収・普通徴収別納税義務者数

(単位:人)

区 分		年 度	令和6年度 納税義務者数	令和5年度 納税義務者数	令和4年度 納税義務者数
特別 徴収	均 等 割 の み の 者		345 人	194 人	187 人
	所 得 割 の み の 者		0 人	0 人	0 人
	均等割と所得割を納める者		4,859 人	5,098 人	5,096 人
	小 計		5,204 人	5,292 人	5,283 人
普通 徴収	均 等 割 の み の 者		1,209 人	769 人	782 人
	所 得 割 の み の 者		0 人	0 人	0 人
	均等割と所得割を納める者		2,830 人	3,304 人	3,308 人
	小 計		4,039 人	4,073 人	4,090 人
合 計	均 等 割 の み の 者		1,554 人	963 人	969 人
	所 得 割 の み の 者		0 人	0 人	0 人
	均等割と所得割を納める者		7,689 人	8,402 人	8,404 人
	小 計		9,243 人	9,365 人	9,373 人

(4) 課税標準段階別納税義務者数(住民税所得割)

課税標準額の段階 \ 年 度	令和7年度 納税義務者数	令和6年度 納税義務者数	令和5年度 納税義務者数
10万円以下	335 人	16 人	394 人
10万円を超え100万円以下	2,668 人	2,529 人	2,925 人
100万円を超え200万円以下	2,383 人	2,453 人	2,494 人
200万円を超え300万円以下	1,428 人	1,330 人	1,254 人
300万円を超え400万円以下	752 人	721 人	714 人
400万円を超え550万円以下	388 人	330 人	288 人
550万円を超え700万円以下	91 人	88 人	102 人
700万円を超え1,000万円以下	88 人	103 人	94 人
1,000万円 超	94 人	119 人	137 人
合 計	8,227 人	7,689 人	8,402 人

(5) 業種別1人当り所得金額(所得割課税者)

(単位:円)

課税標準の段階 \ 年 度	令和7年度 所 得 金 額	令和6年度 所 得 金 額	令和5年度 所 得 金 額
給 与 所 得	3,118,930 円	3,122,449 円	2,964,387 円
営 業 等 所 得	3,257,898 円	3,392,401 円	2,943,205 円
農 業 所 得	8,168,658 円	10,543,623 円	11,396,563 円
そ の 他 の 所 得	1,778,351 円	2,006,438 円	1,713,703 円
分 離 譲 渡 所 得	5,061,885 円	4,637,191 円	4,850,717 円
総 所 得	3,105,986 円	3,254,880 円	3,084,093 円

(6) 令和7年度町民税(所得割)課税状況

課税標準額の段階	区 分	納税義務者数 (人)	総所得金額等 ※分離所得含む(千円)	所得控除額 (千円)	課税標準額 (千円)	算出税額 (千円)	税額控除額等 (千円)	所得割額 (千円)
10万円以下	給 与	203	136,833	126,754	10,079	595	239	356
	営 業	5	4,789	4,532	257	15	6	9
	農 業	1	1,290	1,197	93	5	2	3
	そ の 他	113	101,244	95,852	5,392	319	135	184
	分 離 譲 渡	13	95,596	12,873	82,723	2,483	148	2,335
	小 計	335	339,752	241,208	98,544	3,417	530	2,887
100万円以下	給 与	1,832	2,668,571	1,617,802	1,050,769	62,974	4,625	58,349
	営 業	81	116,107	78,881	37,226	2,230	222	2,008
	農 業	21	48,945	38,368	10,577	634	85	549
	そ の 他	721	994,797	677,373	317,424	19,017	2,197	16,820
	分 離 譲 渡	13	80,224	12,483	67,741	2,278	32	2,246
	小 計	2,668	3,908,644	2,424,907	1,483,737	87,133	7,161	79,972
200万円以下	給 与	2,180	5,621,990	2,411,982	3,210,008	192,509	9,337	183,172
	営 業	45	116,442	51,944	64,498	3,868	144	3,724
	農 業	24	94,785	58,827	35,958	2,157	280	1,877
	そ の 他	125	293,981	124,629	169,352	10,156	391	9,765
	分 離 譲 渡	9	92,672	12,426	80,246	2,878	391	2,487
	小 計	2,383	6,219,870	2,659,808	3,560,062	211,568	10,543	201,025
300万円以下	給 与	1,319	4,977,103	1,761,674	3,215,429	192,870	9,614	183,256
	営 業	27	97,392	33,095	64,297	3,857	117	3,740
	農 業	28	135,345	64,192	71,153	4,268	415	3,853
	そ の 他	49	180,685	61,790	118,895	7,131	249	6,882
	分 離 譲 渡	5	57,511	6,661	50,850	1,871	78	1,793
	小 計	1,428	5,448,036	1,927,412	3,520,624	209,997	10,473	199,524
400万円以下	給 与	701	3,609,797	1,190,328	2,419,469	145,139	6,419	138,720
	営 業	12	63,865	21,172	42,693	2,561	99	2,462
	農 業	23	139,502	57,260	82,242	4,934	90	4,844
	そ の 他	12	57,957	15,281	42,676	2,560	95	2,465
	分 離 譲 渡	4	36,338	8,217	28,121	1,253	88	1,165
	小 計	752	3,907,459	1,292,258	2,615,201	156,447	6,791	149,656

課税標準額の段階	区 分	納税義務者数 (人)	総所得金額等 ※分離所得含む(千円)	所得控除額 (千円)	課税標準額 (千円)	算出税額 (千円)	税額控除額等 (千円)	所得割額 (千円)
550万円以下	給 与 所 得	325	2,098,184	617,417	1,480,767	88,833	4,300	84,533
	営 業 等 所 得	9	53,891	13,332	40,559	2,433	168	2,265
	農 業 所 得	35	253,884	89,668	164,216	9,852	89	9,763
	そ の 他 所 得	16	97,964	21,748	76,216	4,572	75	4,497
	分離譲渡所得	3	31,003	5,028	25,975	1,195	213	982
	小 計	388	2,534,926	747,193	1,787,733	106,885	4,845	102,040
700万円以下	給 与 所 得	50	402,667	100,661	302,006	18,117	895	17,222
	営 業 等 所 得	7	55,448	12,225	43,223	2,593	53	2,540
	農 業 所 得	27	245,017	76,581	168,436	10,104	262	9,842
	そ の 他 所 得	5	42,481	11,239	31,242	1,875	55	1,820
	分離譲渡所得	2	18,549	4,698	13,851	787	144	643
	小 計	91	764,162	205,404	558,758	33,476	1,409	32,067
1,000万円以下	給 与 所 得	42	436,077	89,726	346,351	20,780	1,227	19,553
	営 業 等 所 得	6	59,272	11,478	47,794	2,867	118	2,749
	農 業 所 得	30	326,035	78,598	247,437	14,844	281	14,563
	そ の 他 所 得	5	48,400	8,592	39,808	2,388	99	2,289
	分離譲渡所得	5	90,394	7,339	83,055	3,693	340	3,353
	小 計	88	960,178	195,733	764,445	44,572	2,065	42,507
1,000万円超	給 与 所 得	43	930,017	109,318	820,699	49,240	3,990	45,250
	営 業 等 所 得	4	71,342	9,110	62,232	3,734	271	3,463
	農 業 所 得	39	617,651	118,930	498,721	29,922	520	29,402
	そ の 他 所 得	1	44,425	93	44,332	2,660	436	2,224
	分離譲渡所得	7	146,076	17,790	128,286	7,330	849	6,481
	小 計	94	1,809,511	255,241	1,554,270	92,886	6,066	86,820
合 計	給 与 所 得	6,695	20,881,239	8,025,662	12,855,577	771,057	40,646	730,411
	営 業 等 所 得	196	638,548	235,769	402,779	24,158	1,198	22,960
	農 業 所 得	228	1,862,454	583,621	1,278,833	76,720	2,024	74,696
	そ の 他 所 得	1,047	1,861,934	1,016,597	845,337	50,678	3,732	46,946
	分離譲渡所得	61	648,363	87,515	560,848	23,768	2,283	21,485
	計	8,227	25,892,538	9,949,164	15,943,374	946,381	49,883	896,498

— 法 人 —

(1) 法人町民税決算調定額

(単位:円)

年 度 \ 区 分	法人数	均等割額	法人税割額	合 計
令和4年度	451	61,938,000	97,369,500	159,307,500
令和5年度	441	57,314,000	54,459,900	111,773,900
令和6年度	438	61,371,000	77,436,800	138,807,800

(2) 均等割税率

区 分	資 本 金 の 金 額	従 業 者 数	税 率 (円)
1号	次の各号以外の法人等		60,000
2号	1千万円以下のもの	50人を超える	144,000
3号	1千万円を超え1億円以下	50人以下	156,000
4号	1千万円を超え1億円以下	50人を超える	180,000
5号	1億円を超え10億円以下	50人以下	192,000
6号	1億円を超え10億円以下	50人を超える	480,000
7号	10億円を超えるもの	50人以下	492,000
8号	10億円を超え50億円以下	50人を超える	2,100,000
9号	50億円を超えるもの	50人を超える	3,600,000

(3) 均等割税率別法人数

年 度 \ 区 分		令和6年度	令和5年度	令和4年度
区 分	税率(円)			
1号	60,000	310 件	316 件	324 件
2号	144,000	1 件	1 件	1 件
3号	156,000	69 件	65 件	69 件
4号	180,000	3 件	4 件	4 件
5号	192,000	27 件	28 件	27 件
6号	480,000	4 件	4 件	4 件
7号	492,000	21 件	20 件	19 件
8号	2,100,000	0 件	0 件	0 件
9号	3,600,000	3 件	3 件	3 件
合 計		438 件	441 件	451 件

2 固定資産税

(1) 税 額 等(決算)

(単位:千円)

年度	区 分	純固定資産税				交付金・納付金			合 計
		土 地	家 屋	償却資産	計	交付金	納付金	計	
令4	納税義務者(人)	—	—	—	7,962	5	0	5	7,967
	課 税 標 準 額	13,153,510	34,219,841	20,003,973	67,377,324	518,276	0	518,276	67,895,600
	年 税 額	183,444	471,441	244,594	899,479	7,256	0	7,256	906,735
令5	納税義務者(人)	—	—	—	7,934	5	0	5	7,939
	課 税 標 準 額	13,170,378	34,644,162	19,345,766	67,160,306	505,471	0	505,471	67,665,777
	年 税 額	183,514	478,125	242,686	904,325	7,076	0	7,076	911,401
令6	納税義務者(人)	—	—	—	7,880	5	0	5	7,885
	課 税 標 準 額	12,846,952	34,481,512	18,755,338	66,083,802	573,701	0	573,701	66,657,503
	年 税 額	178,626	474,144	241,058	893,828	8,031	0	8,031	901,859

(2) 固定資産評価額

(単位:千円)

年度	区分	土 地		家 屋		償却資産		合 計	
		評価額	前年比 (%)	評価額	前年比 (%)	評価額	前年比 (%)	評価額	前年比 (%)
令和4年度		29,596,285	—	34,270,871	—	20,228,314	—	84,095,470	—
令和5年度		29,634,355	100.1	34,695,872	101.2	19,813,247	97.9	84,143,474	100.1
令和6年度		28,754,271	97.0	34,500,533	99.4	19,405,198	97.9	82,660,002	98.2
令和7年度		28,849,572	100.3	34,926,541	101.2	19,525,484	100.6	83,301,597	100.8

※免税点未満は含まれていない。

(3) 土地の最高評価額・平均評価額

年度 地目	令和7年度		令和6年度		令和5年度	
	平均評価額 (円/㎡)	最高評価額 (円/㎡)	平均評価額 (円/㎡)	最高評価額 (円/㎡)	平均評価額 (円/㎡)	最高評価額 (円/㎡)
一 般 田	25	25	24	25	24	25
一 般 畑	11	268	11	268	11	268
宅 地	小 住 宅 模 範 用 地	7,251	17,268	7,247	17,268	17,684
	一 般 住 宅 用 地	4,462	17,268	4,442	17,268	17,684
	住 宅 外 の 用 地	2,871	17,420	2,883	17,420	17,828
	計	4,343	17,420	4,345	17,420	17,828
一 般 山 林	3	227	3	227	3	227
牧 場	2	4	2	4	2	4
原 野	8	3,694	8	3,694	8	3,694
雑 種 地	389	8,384	394	8,384	387	8,824
合 計	124	—	124	—	127	—

(4) 土地地目別評価額

地 目	年度	総筆数 (筆)	総地積 (㎡)	構成比 (%)	総評価額 (千円)	前年比 (%)
一 般 田	令4	131	1,513,770	0.7	36,632	—
	令5	129	1,497,622	0.7	36,233	98.9
	令6	130	1,506,926	0.7	36,464	100.6
	令7	44	508,671	0.2	12,474	34.2
一 般 畑	令4	10,843	103,332,199	45.8	1,137,579	—
	令5	10,894	103,463,856	45.7	1,137,987	100.1
	令6	11,009	103,759,529	45.9	1,140,305	100.2
	令7	11,103	104,660,619	46.2	1,158,182	101.6
宅 地	令4	17,487	5,672,215	2.5	26,250,864	—
	令5	17,534	5,690,845	2.5	26,289,840	100.1
	令6	17,487	5,696,521	2.5	25,427,354	96.7
	令7	17,536	5,705,738	2.5	25,441,697	100.1
一 般 山 林	令4	5,032	104,632,711	46.4	261,268	—
	令5	5,053	104,968,572	46.4	262,027	100.3
	令6	5,045	104,908,195	46.4	261,844	99.9
	令7	5,065	104,987,057	46.4	262,029	100.1
牧 場	令4	128	4,054,373	1.8	9,898	—
	令5	128	4,054,373	1.8	9,898	100.0
	令6	124	3,867,536	1.7	9,438	95.4
	令7	122	3,861,280	1.7	9,418	99.8
原 野	令4	432	1,945,847	0.9	20,155	—
	令5	433	1,981,076	0.9	18,540	92.0
	令6	426	1,907,119	0.8	18,439	99.5
	令7	421	1,946,044	0.9	17,005	92.2
雑 種 地	令4	1,492	4,510,621	2.0	1,879,889	—
	令5	1,508	4,560,794	1.9	1,879,830	99.9
	令6	1,449	4,652,113	2.0	1,860,427	99.0
	令7	1,547	4,727,944	2.1	1,948,767	104.7
合 計	令4	35,545	225,661,736	100.0	29,596,285	—
	令5	35,679	226,217,138	100.0	29,634,355	100.1
	令6	35,749	226,297,939	100.0	28,754,271	97.0
	令7	35,838	226,397,353	100.0	28,849,572	100.3

※ 非課税分は含まれていない。

(5) 家 屋

① 木造、非木造の内訳

構 造	年度	棟 数		床 面 積		評 価 額		単位当たり評価額	
		(棟)	前年比(%)	(㎡)	前年比(%)	(千円)	前年比(%)	(円／㎡)	前年比(%)
木 造	令4	8,310	—	970,750	—	17,937,934	—	18,478	—
	令5	8,297	99.8	970,445	99.9	18,145,717	101.2	18,698	101.2
	令6	8,257	99.5	970,205	99.9	18,281,013	100.7	18,842	100.8
	令7	8,232	99.7	968,237	99.8	18,474,784	101.1	19,081	101.3
非木造	令4	3,195	—	689,314	—	16,332,937	—	23,694	—
	令5	3,202	100.2	691,151	100.3	16,550,155	101.3	23,946	101.1
	令6	3,210	100.2	694,830	100.5	16,219,520	98.0	23,343	97.5
	令7	3,206	99.9	696,616	100.3	16,451,757	101.4	23,617	101.2
計	令4	11,505	—	1,660,064	—	34,270,871	—	20,644	—
	令5	11,499	99.9	1,661,596	100.1	34,695,872	101.2	20,881	101.1
	令6	11,467	99.7	1,665,035	100.2	34,500,533	99.4	20,721	99.2
	令7	11,438	99.7	1,664,853	99.9	34,926,541	101.2	20,979	101.2

② 非木造の構造別内訳

構 造	年度	棟 数		床 面 積		評 価 額		単位当たり評価額	
		(棟)	前年比(%)	(㎡)	前年比(%)	(千円)	前年比(%)	(円／㎡)	前年比(%)
鉄 骨 鉄 筋 コンクリート造	令4	14	—	22,672	—	983,988	—	43,401	—
	令5	13	92.9	21,334	94.1	910,752	92.6	42,690	98.4
	令6	13	100.0	21,333	99.9	895,043	98.3	41,956	98.3
	令7	13	100.0	21,333	100.0	895,043	100.0	41,956	100.0
鉄 筋 コンクリート造	令4	540	—	64,567	—	3,044,024	—	47,145	—
	令5	537	99.4	63,966	99.1	3,014,856	99.0	47,132	99.9
	令6	532	99.1	61,912	96.8	2,918,841	96.8	47,145	100.1
	令7	531	99.8	61,735	99.7	2,916,947	99.9	47,249	100.2
鉄 骨 造	令4	478	—	254,004	—	10,541,765	—	41,502	—
	令5	483	101.0	257,182	101.3	10,812,089	102.6	42,041	101.3
	令6	487	100.8	258,890	100.7	10,568,256	97.7	40,821	97.1
	令7	492	101.0	260,501	100.6	10,746,595	101.7	41,254	101.1
軽量鉄骨造	令4	1,898	—	322,150	—	1,534,619	—	4,764	—
	令5	1,907	100.5	322,881	100.2	1,584,867	103.3	4,909	103.0
	令6	1,922	100.8	327,356	101.4	1,623,169	102.4	4,958	101.0
	令7	1,921	99.9	328,723	100.4	1,684,439	103.8	5,124	103.3
レンガ造・コン クリートブロック 造	令4	265	—	25,921	—	228,541	—	8,817	—
	令5	262	98.9	25,788	99.5	227,591	99.6	8,825	100.1
	令6	256	97.7	25,339	98.3	214,211	94.1	8,454	95.8
	令7	249	97.3	24,324	96.0	208,733	97.4	8,581	101.5
計	令4	3,195	—	689,314	—	16,332,937	—	23,694	—
	令5	3,202	100.2	691,151	100.3	16,550,155	101.3	23,946	101.1
	令6	3,210	100.2	694,830	100.5	16,219,520	98.0	23,343	97.5
	令7	3,206	99.9	696,616	100.3	16,451,757	101.4	23,617	101.2

※ 非課税分は含まれていない。

(6) 家屋用途別調

① 木 造

用 途	年度	棟 数		床 面 積		評 価 額		単位当たり評価額	
		(棟)	前年比(%)	(㎡)	前年比(%)	(千円)	前年比(%)	(円／㎡)	前年比(%)
専 用 住 宅	令4	6,358	—	728,232	—	14,607,562	—	20,059	—
	令5	6,363	100.1	729,329	100.2	14,806,604	101.4	20,302	101.2
	令6	6,357	99.9	730,682	100.2	14,910,416	100.7	20,406	100.5
	令7	6,348	99.9	730,227	99.9	15,070,710	101.1	20,638	101.1
共 同 住 宅 ・ 寄 宿 舎	令4	255	—	63,682	—	1,452,642	—	22,811	—
	令5	254	99.6	63,520	99.7	1,451,294	99.9	22,848	100.2
	令6	252	99.2	62,917	99.1	1,409,178	97.1	22,397	98.0
	令7	252	100.0	63,249	100.5	1,433,373	101.7	22,662	101.2
併 用 住 宅	令4	357	—	66,211	—	952,575	—	14,387	—
	令5	355	99.4	66,005	99.7	958,881	100.7	14,527	101.0
	令6	352	99.2	65,487	99.2	954,810	99.6	14,580	100.4
	令7	348	98.9	64,907	99.1	948,893	99.4	14,619	100.3
旅 館・料 亭 ・ ホ テ ル	令4	10	—	3,376	—	50,451	—	14,944	—
	令5	10	100.0	3,377	100.0	50,451	100.0	14,940	99.9
	令6	11	110.0	4,354	128.9	120,046	237.9	27,571	184.6
	令7	11	100.0	4,354	100.0	120,046	100.0	27,571	100.0
事 務 所・ 銀 行・店 舗	令4	199	—	30,713	—	501,210	—	16,319	—
	令5	199	100.0	30,760	100.2	505,165	100.8	16,423	100.6
	令6	196	98.5	30,300	98.5	495,379	98.1	16,349	99.6
	令7	197	100.5	30,379	100.3	512,176	103.4	16,860	103.1
劇 場・病 院	令4	10	—	2,824	—	82,375	—	29,170	—
	令5	10	100.0	2,824	100.0	82,375	100.0	29,170	100.0
	令6	11	110.0	3,087	109.3	102,470	124.4	33,194	113.8
	令7	11	100.0	3,087	100.0	102,470	100.0	33,194	100.0
公 衆 浴 場	令4	基準表の改正により、平成27年度より工場・倉庫に含め記載							
	令5								
	令6								
	令7								
工 場・倉 庫	令4	261	—	32,459	—	147,787	—	4,553	—
	令5	259	99.2	32,216	99.3	148,535	100.5	4,611	101.3
	令6	253	97.7	31,587	98.0	148,320	99.9	4,696	101.8
	令7	252	99.6	31,073	98.4	149,685	100.9	4,817	102.6
附 属 家	令4	860	—	43,253	—	143,332	—	3,314	—
	令5	847	98.5	42,414	98.1	142,412	99.4	3,358	101.3
	令6	825	97.4	41,791	98.5	140,394	98.6	3,359	100.1
	令7	813	98.5	40,961	98.0	137,431	97.9	3,355	99.9
計	令4	8,310	—	970,750	—	17,937,934	—	18,478	—
	令5	8,297	99.8	970,445	99.9	18,145,717	101.2	18,698	101.2
	令6	8,257	99.5	970,205	99.9	18,281,013	100.7	18,842	100.8
	令7	8,232	99.7	968,237	99.8	18,474,784	101.1	19,081	101.3

※ 非課税分は含まれていない。

② 非 木 造

用 途	年度	棟 数		床 面 積		評 価 額		単位当たり評価額	
		(棟)	前年比(%)	(㎡)	前年比(%)	(千円)	前年比(%)	(円／㎡)	前年比(%)
事務所・店舗 ・百貨店	令4	193	—	87,998	—	5,348,410	—	60,779	—
	令5	195	101.0	88,492	100.6	5,412,001	101.2	61,158	100.6
	令6	195	100.0	88,065	99.5	5,247,353	97.0	59,585	97.4
	令7	195	100.0	88,066	100.1	5,247,353	100.0	59,584	100.0
住宅・アパート	令4	414	—	59,827	—	2,559,947	—	42,789	—
	令5	413	99.8	58,737	98.2	2,522,671	98.5	42,949	100.4
	令6	410	99.3	57,037	97.1	2,464,809	97.7	43,214	100.6
	令7	409	99.8	56,901	99.8	2,475,981	100.5	43,514	100.7
病院・ホテル	令4	17	—	11,694	—	753,528	—	64,437	—
	令5	16	94.1	11,132	95.2	724,552	96.2	65,087	101.0
	令6	16	100.0	11,132	100.0	709,830	98.0	63,765	98.0
	令7	16	100.0	11,132	100.0	709,989	100.0	63,779	100.0
工場・倉庫 ・市場	令4	2,109	—	366,825	—	3,869,892	—	10,550	—
	令5	2,105	99.8	369,386	100.7	4,074,569	105.3	11,031	104.6
	令6	2,112	100.3	373,372	101.1	4,015,129	98.5	10,754	97.5
	令7	2,112	100.0	375,472	100.6	4,236,654	105.5	11,284	104.9
そ の 他	令4	462	—	162,970	—	3,801,160	—	23,324	—
	令5	473	102.4	163,404	100.3	3,816,362	100.4	23,355	100.1
	令6	477	100.8	165,224	101.1	3,782,399	99.1	22,893	98.0
	令7	474	99.4	165,045	99.9	3,781,780	99.9	22,914	100.1
計	令4	3,195	—	689,314	—	16,332,937	—	23,694	—
	令5	3,202	100.2	691,151	100.3	16,550,155	101.3	23,946	101.1
	令6	3,210	100.2	694,830	100.5	16,219,520	98.0	23,343	97.5
	令7	3,206	99.9	696,616	100.3	16,451,757	101.4	23,617	101.2

(7) 新增築分家屋の木造、非木造の内訳(改築含まず)

構 造	年度	棟 数		床 面 積		評 価 額		単位当たり評価額	
		(棟)	前年比(%)	(㎡)	前年比(%)	(千円)	前年比(%)	(円／㎡)	前年比(%)
木 造	令4	52	—	5,954	—	358,974	—	60,291	—
	令5	37	71.2	4,002	67.2	243,516	67.8	60,849	100.9
	令6	47	127.0	6,794	169.8	469,476	192.8	69,102	113.6
	令7	28	59.6	3,555	52.3	240,342	51.2	67,607	97.8
非木造	令4	25	—	5,099	—	233,463	—	45,786	—
	令5	24	96.0	5,868	115.1	328,210	140.6	55,932	122.2
	令6	26	108.3	6,859	116.9	351,845	107.2	51,297	91.7
	令7	12	46.2	2,682	39.1	216,315	61.5	80,654	157.2
計	令4	77	—	11,053	—	592,437	—	53,600	—
	令5	61	79.2	9,870	89.3	571,726	96.5	57,926	108.1
	令6	73	119.7	13,653	138.3	821,321	143.7	60,157	103.9
	令7	40	54.8	6,237	45.7	456,657	55.6	73,217	121.7

(8) 減少分家屋の木造、非木造の内訳

構 造	年度	棟 数		床 面 積		評 価 額		単位当たり評価額	
		(棟)	前年比(%)	(㎡)	前年比(%)	(千円)	前年比(%)	(円／㎡)	前年比(%)
木 造	令4	52	—	4,272	—	40,792	—	9,549	—
	令5	55	105.8	4,499	105.3	36,868	90.4	8,195	85.8
	令6	73	132.7	6,817	151.5	64,630	175.3	9,481	115.7
	令7	61	83.6	5,570	81.7	48,302	74.7	8,672	91.5
非木造	令4	14	—	1,558	—	8,173	—	5,246	—
	令5	16	114.3	2,852	183.1	41,478	507.5	14,543	277.2
	令6	16	100.0	2,197	77.0	32,382	78.1	14,739	101.3
	令7	17	106.3	1,847	84.1	10,011	30.9	5,420	36.8
計	令4	66	—	5,830	—	48,965	—	8,399	—
	令5	71	107.6	7,351	126.1	78,346	160.0	10,658	126.9
	令6	89	125.4	9,014	122.6	97,012	123.8	10,762	101.0
	令7	78	87.6	7,417	82.3	58,313	60.1	7,862	73.1

※ 非課税分は含まれていない。

(9) 法附則第15条の6等の規定による軽減税額等

区 分	年度	戸 数		軽 減 床 面 積		軽 減 税 額	
		(戸)	前年比(%)	(㎡)	前年比(%)	(千円)	前年比(%)
法附則第15条の6第1項の規定 3年間適用(1/2減額) 〔新築住宅減額 (一般住宅)〕	令4	140	—	13,130	—	5,281	—
	令5	98	70.0	10,146	77.3	4,395	83.2
	令6	119	121.4	12,171	120.0	5,514	125.5
	令7	105	88.2	10,569	86.8	4,991	90.5
法附則第15条の6第2項の規定 5年間適用(1/2減額) 〔3階建以上の 中高層耐火住宅〕	令4	0	—	0	—	0	—
	令5	0	—	0	—	0	—
	令6	0	—	0	—	0	—
	令7	0	—	0	—	0	—
法附則第15条の7第1項の規定 5年間適用(1/2減額) 〔認定長期優良住宅〕	令4	19	—	2,060	—	876	—
	令5	19	100.0	2,027	98.4	906	103.4
	令6	21	110.5	2,313	114.1	1,031	113.8
	令7	24	114.3	2,638	114.1	1,242	120.5
法附則第15条の9第1項の規定 3年間適用(1/2減額) 〔耐震改修による減額〕	令4	0	—	0	—	0	—
	令5	0	—	0	—	0	—
	令6	0	—	0	—	0	—
	令7	0	—	0	—	0	—
法附則第15条の9第4項の規定 1年間適用(1/3減額) 〔バリアフリー改修 による減額〕	令4	0	—	0	—	0	—
	令5	0	—	0	—	0	—
	令6	0	—	0	—	0	—
	令7	1	—	100	—	6	—
法附則第15条の9第9項の規定 1年間適用(1/3減額) 〔省エネ改修 による減額〕	令4	0	—	0	—	0	—
	令5	0	—	0	—	0	—
	令6	0	—	0	—	0	—
	令7	0	—	0	—	0	—
計	令4	159	—	15,190	—	6,157	—
	令5	117	73.6	12,173	80.1	5,301	86.1
	令6	140	119.7	14,484	119.0	6,545	123.5
	令7	130	92.9	13,307	91.9	6,239	95.3

(10) 償却資産種類別評価額

種 類	年 度	令和7年度		令和6年度		令和5年度		令和4年度	
		評 価 額 千円	構成比 %	評 価 額 千円	構成比 %	評 価 額 千円	構成比 %	評 価 額 千円	構成比 %
構 築 物		3,427,432	17.6	3,288,685	16.9	3,571,993	18.0	3,444,141	17.0
機 械 及 び 装 置		11,117,335	56.9	11,050,794	56.9	11,363,206	57.4	11,907,756	58.9
船 舶 、 航 空 機		146	0.0	146	0.0	146	0.0	191	0.0
車 両 及 び 運 搬 具		193,155	1.0	137,397	0.7	147,059	0.7	174,904	0.9
工 具 ・ 器 具 及 び 備 品		1,412,475	7.2	1,387,513	7.2	1,280,561	6.5	1,293,263	6.4
小 計		16,150,543	82.7	15,864,535	81.8	16,362,965	82.6	16,820,255	83.2
法第389条第1項の規定により総務大臣が 価 格 等 を 決 定 し 配 分 し た も の		1,468,444	7.5	1,593,911	8.2	1,527,799	7.7	1,458,277	7.2
法第389条第1項の規定により都道府県知 事 が 価 格 等 を 決 定 し 配 分 し た も の		1,906,497	9.8	1,946,752	10.0	1,922,483	9.7	1,949,782	9.6
小 計		3,374,941	17.3	3,540,663	18.2	3,450,282	17.4	3,408,059	16.8
合 計		19,525,484	100.0	19,405,198	100.0	19,813,247	100.0	20,228,314	100.0

3 軽自動車税

(1) 税率・決算課税台数及び調定額

年度 台数・調定額 税率(円)			令和6年度		令和5年度		令和4年度	
車種区分			課税台数	調定額(円)	課税台数	調定額(円)	課税台数	調定額(円)
原 動 機 付 自 転 車	50cc以下	2,000	305	610,000	300	600,000	299	598,000
	90cc以下	2,000	87	174,000	88	176,000	81	162,000
	125cc以下	2,400	80	192,000	73	175,200	70	168,000
	ミニカー	3,700	27	99,900	28	103,600	31	114,700
	特定小型原付	2,000	1	2,000				
	小 計		500	1,077,900	489	1,054,800	481	1,042,700
軽 自 動 車	二輪のもの	3,600	320	1,152,000	312	1,123,200	307	1,105,200
	三輪のもの	3,100	0	0	0	0	0	0
	(新税率)	3,900	0	0	0	0	0	0
	(重課)	4,600	0	0	0	0	0	0
	(軽課) 75%減	1,000	0	0	0	0	0	0
	(軽課) 50%減	2,000	0	0	0	0	0	0
	(軽課) 25%減	3,000	0	0	0	0	0	0
	四輪 乗用		4,441	47,003,100	4,516	47,166,600	4,524	46,180,500
	自家用	7,200	1,137	8,186,400	1,337	9,626,400	1,601	11,527,200
	(新税率)	10,800	1,809	19,537,200	1,631	17,614,800	1,454	15,703,200
	(重課)	12,900	1,494	19,272,600	1,544	19,910,400	1,469	18,950,100
	(軽課) 75%減	2,700	0	0	3	8,100	0	0
	(軽課) 50%減	5,400	0	0	0	0	0	0
	(軽課) 25%減	8,100	0	0	0	0	0	0
	営業用	5,500	0	0	0	0	0	0
	(新税率)	6,900	1	6,900	1	6,900	0	0
	(重課)	8,200	0	0	0	0	0	0
	(軽課) 75%減	1,800	0	0	0	0	0	0
	(軽課) 50%減	3,500	0	0	0	0	0	0
	(軽課) 25%減	5,200	0	0	0	0	0	0
	四輪 貨物		1,562	8,351,700	1,568	8,339,200	1,542	8,156,700
	自家用	4,000	227	908,000	285	1,140,000	329	1,316,000
	(新税率)	5,000	505	2,525,000	433	2,165,000	370	1,850,000
	(重課)	6,000	802	4,812,000	821	4,926,000	814	4,884,000
	(軽課) 75%減	1,300	0	0	0	0	0	0
	(軽課) 50%減	2,500	0	0	0	0	0	0
	(軽課) 25%減	3,800	0	0	0	0	0	0
	営業用	3,000	4	12,000	6	18,000	7	21,000
	(新税率)	3,800	19	72,200	19	72,200	19	72,200
	(重課)	4,500	5	22,500	4	18,000	3	13,500
	(軽課) 75%減	1,000	0	0	0	0	0	0
	(軽課) 50%減	1,900	0	0	0	0	0	0
	(軽課) 25%減	2,900	0	0	0	0	0	0
	雪 上 車	3,000	0	0	0	0	0	0
	小 計		6,323	56,506,800	6,396	56,629,000	6,373	55,442,400
小 型 特 殊 自 動 車	農耕作業用	2,000	2,829	5,658,000	2,751	5,502,000	2,666	5,332,000
	その他のもの	5,900	520	3,068,000	501	2,955,900	489	2,885,100
	小 計		3,349	8,726,000	3,252	8,457,900	3,155	8,217,100
二輪の小型自動車		6,000	384	2,304,000	395	2,370,000	375	2,250,000
合 計			10,556	68,614,700	10,532	68,511,700	10,384	66,952,200

※四輪乗用・四輪貨物の税率については、初年度検査年月の違いにより、現在も旧税率を使う車両がある。

(2) 非課税・減免等台数

車 種	区 分	令和7年度			令和6年度			令和5年度			令和4年度		
		非課税台数 (官公署分)	身体障害者等の 課税免除台数	計	非課税台数 (官公署分)	身体障害者等の 課税免除台数	計	非課税台数 (官公署分)	身体障害者等の 課税免除台数	計	非課税台数 (官公署分)	身体障害者等の 課税免除台数	計
		台	台	台	台	台	台	台	台	台	台	台	台
原 動 機 付 自 転 車	50cc以下	0	0	0	0	0	0	0	0	0	0	0	0
	特定小型	0	0	0	0	0	0	0	0	0	0	0	0
	90cc以下	1	0	1	1	0	1	1	0	1	1	0	1
	125cc以下	0	0	0	0	0	0	0	0	0	0	0	0
	ミニカー	0	0	0	0	0	0	0	0	0	0	0	0
	2輪のもの	0	0	0	0	0	0	0	0	0	0	0	0
	3輪のもの	0	0	0	0	0	0	0	0	0	0	0	0
	4輪 乗用	11	134	145	11	136	147	11	127	138	11	113	124
		0	0	0	0	0	0	0	0	0	0	0	0
	4輪 貨物	22	7	29	21	7	28	19	8	27	21	8	29
		0	0	0	0	0	0	0	0	0	0	0	0
	雪 上 車	1	0	1	1	0	1	1	0	1	1	0	1
	小型特殊自動車	53	0	53	32	0	32	32	0	32	32	0	32
	2輪の小型自動車	0	0	0	0	0	0	0	0	0	0	0	0
	計	88	141	229	66	143	209	64	135	199	66	121	187

4 た ば こ 税

年度	区 分	売 渡 本 数	調 定 額
令4	一 般	28,172,608 本	184,670,652 円
	旧 3 級 品	- 本	- 円
	合 計	28,172,608 本	184,670,652 円
令5	一 般	28,234,798 本	184,994,394 円
	旧 3 級 品	- 本	- 円
	合 計	28,234,798 本	184,994,394 円
令6	一 般	27,607,090 本	180,881,651 円
	旧 3 級 品	- 本	- 円
	合 計	27,607,090 本	180,881,651 円

5 都 市 計 画 税

(単位:千円)

年度	区 分	土 地	家 屋	計
令5	納 税 義 務 者 (人)	—	—	6,538
	課 税 標 準 額	14,320,650	25,785,804	40,106,454
	年 税 額	42,798	77,186	119,984
令6	納 税 義 務 者 (人)	—	—	6,517
	課 税 標 準 額	13,878,410	25,606,884	39,485,294
	年 税 額	41,475	76,652	118,127
令7	納 税 義 務 者 (人)	—	—	6,475
	課 税 標 準 額	13,896,099	25,785,014	39,681,113
	年 税 額	41,529	77,188	118,717

6 国民健康保険税

(1) 国民健康保険の加入者状況

① 世帯数

区 分				令和7年度	令和6年度	令和5年度
加入者の状況（医療分・支援分）	世帯数	一般被保険者 世帯等数	一般被保険者世帯数	2,540 世帯	2,663 世帯	2,786 世帯
			混 合 世 帯 数	— 世帯	— 世帯	— 世帯
			計	2,540 世帯	2,663 世帯	2,786 世帯
		退職被保険者世帯数		— 世帯	— 世帯	— 世帯
		合 計		2,540 世帯	2,663 世帯	2,786 世帯
	擬制世帯数			527 世帯	564 世帯	572 世帯
	軽減世帯数	7割軽減世帯数		832 世帯	878 世帯	917 世帯
		5割軽減世帯数		374 世帯	366 世帯	386 世帯
		2割軽減世帯数		287 世帯	316 世帯	337 世帯
		計		1,493 世帯	1,560 世帯	1,640 世帯
	未就学児均等割額軽減世帯数			55 世帯	68 世帯	68 世帯
	限度超過世帯数			190 世帯	194 世帯	217 世帯
	減免世帯数			15 世帯	10 世帯	9 世帯
加入者の状況（介護分）	世帯数	一般被保険者 世帯等数	一般被保険者世帯数	1,143 世帯	1,187 世帯	1,214 世帯
			混 合 世 帯 数	0 世帯	0 世帯	0 世帯
			計	1,143 世帯	1,187 世帯	1,214 世帯
		退職被保険者世帯数		— 世帯	— 世帯	— 世帯
		合 計		1,143 世帯	1,187 世帯	1,214 世帯
	擬制世帯数			208 世帯	223 世帯	222 世帯
	軽減世帯数	7割軽減世帯数		316 世帯	333 世帯	329 世帯
		5割軽減世帯数		141 世帯	132 世帯	149 世帯
		2割軽減世帯数		87 世帯	96 世帯	86 世帯
		計		544 世帯	561 世帯	564 世帯
	限度超過世帯数			106 世帯	101 世帯	109 世帯
	減免世帯数			0 世帯	0 世帯	0 世帯

② 被保険者数

区 分				令和7年度	令和6年度	令和5年度
加入者の状況（医療分・支援分）	被保険者数	一般被保険者	一般被保険者数	3,952 人	4,161 人	4,382 人
			混 合 被 保 険 者 数	— 人	— 人	— 人
			計	3,952 人	4,161 人	4,382 人
		退 職 被 保 険 者 数		0 人	0 人	0 人
		合 計		3,952 人	4,161 人	4,382 人
	軽減被保険者数	7 割 軽 減 被 保 険 者 数		1,000 人	1,085 人	1,129 人
		5 割 軽 減 被 保 険 者 数		579 人	565 人	607 人
		2 割 軽 減 被 保 険 者 数		423 人	481 人	511 人
		計		2,002 人	2,131 人	2,247 人
	未就学児均等割額軽減被保険者数			70 人	92 人	87 人
	限 度 超 過 被 保 険 者 数			706 人	739 人	845 人
	減 免 被 保 険 者 数			15 人	10 人	9 人
加入者の状況（介護分）	被保険者数	一般被保険者	一般被保険者数	1,401 人	1,446 人	1,496 人
			混 合 被 保 険 者 数	— 人	— 人	— 人
			計	1,401 人	1,446 人	1,496 人
		退 職 被 保 険 者 数		— 人	— 人	— 人
		合 計		1,401 人	1,446 人	1,496 人
	軽減被保険者数	7 割 軽 減 被 保 険 者 数		340 人	360 人	362 人
		5 割 軽 減 被 保 険 者 数		162 人	153 人	166 人
		2 割 軽 減 被 保 険 者 数		99 人	105 人	101 人
		計		601 人	618 人	629 人
	限 度 超 過 被 保 険 者 数			424 人	408 人	448 人
	減 免 被 保 険 者 数			0 人	0 人	0 人

(2) 国民健康保険税調定額(各年度6月末)

区 分		被 保 険 者 数		調 定 額	
		令和7年度	令和6年度	令和7年度	令和6年度
医 療 分	一般被保険者	3,952 人	4,161 人	346,368,700 円	335,472,200 円
	退職被保険者	0 人	0 人	0 円	0 円
	計	3,952 人	4,161 人	346,368,700 円	335,472,200 円
支 援 分	一般被保険者	3,952 人	4,161 人	118,974,200 円	110,217,800 円
	退職被保険者	0 人	0 人	0 円	0 円
	計	3,952 人	4,161 人	118,974,200 円	110,217,800 円
介 護 分	一般被保険者	1,401 人	1,446 人	46,186,500 円	43,717,000 円
	退職被保険者	0 人	0 人	0 円	0 円
	計	1,401 人	1,446 人	46,186,500 円	43,717,000 円
合 計	一般被保険者	3,952 人	4,161 人	511,529,400 円	489,407,000 円
	退職被保険者	0 人	0 人	0 円	0 円
保 険 税 年 税 額				511,529,400 円	489,407,000 円

Ⅲ 収 納

- 1 令和6年度町税月別収入状況
- 2 町税及び国民健康保険税の収納率の推移
- 3 町税及び国民健康保険税滞納繰越状況
- 4 町税及び国民健康保険税の不納欠損額の推移
- 5 口座振替の状況
- 6 差押状況

1 令和6年度町税及び国民健康保険税月別収入状況

(1) 町税【現年分】

(単位:円)

区分 年月	予 算 額	調 定 額	収入累計額	不納欠損額	未収入額	収納率(%)
6年4月	2,271,980,000	1,213,034,435	23,411,481	0	1,189,622,954	1.93
6年5月	2,271,980,000	1,694,593,675	286,009,793	0	1,408,583,882	16.88
6年6月	2,271,980,000	2,047,882,097	673,085,323	0	1,374,796,774	32.87
6年7月	2,271,980,000	2,078,060,681	833,313,330	0	1,244,747,351	40.10
6年8月	2,271,980,000	2,104,878,233	1,085,102,513	0	1,019,775,720	51.55
6年9月	2,271,980,000	2,126,947,555	1,251,784,951	0	875,162,604	58.85
6年10月	2,271,980,000	2,148,534,996	1,500,216,803	0	648,318,193	69.83
6年11月	2,271,980,000	2,191,775,943	1,664,748,155	0	527,027,788	75.95
6年12月	2,271,980,000	2,211,896,424	1,981,365,901	0	230,530,523	89.58
7年1月	2,271,980,000	2,233,524,810	2,068,257,711	0	165,267,099	92.60
7年2月	2,271,980,000	2,259,584,936	2,142,867,751	0	116,717,185	94.83
7年3月	2,247,721,000	2,279,845,864	2,224,639,925	0	55,205,939	97.58
7年4月	2,247,721,000	2,280,655,964	2,272,204,124	0	8,451,840	99.63
7年5月	2,247,721,000	2,280,391,607	2,273,173,743	0	7,217,864	99.68

(2) 町税【滞納繰越分】

(単位:円)

区分 年月	予 算 額	調 定 額	収入累計額	不納欠損額	未収入額	収納率(%)
6年4月	6,619,000	46,101,385	237,498	0	45,863,887	0.52
6年5月	6,619,000	46,047,285	672,309	0	45,374,976	1.46
6年6月	6,619,000	55,964,900	1,966,615	0	53,998,285	3.51
6年7月	6,619,000	55,944,900	2,237,913	0	53,706,987	4.00
6年8月	6,619,000	55,927,500	3,307,131	0	52,620,369	5.91
6年9月	6,619,000	55,924,500	3,611,758	0	52,312,742	6.46
6年10月	6,619,000	55,924,500	3,929,736	0	51,994,764	7.03
6年11月	6,619,000	55,809,300	5,279,657	0	50,529,643	9.46
6年12月	6,619,000	55,809,300	5,661,100	0	50,148,200	10.14
7年1月	6,619,000	55,746,700	6,346,179	0	49,400,521	11.38
7年2月	6,619,000	55,739,700	6,611,783	0	49,127,917	11.86
7年3月	6,619,000	55,713,900	6,947,734	2,952,170	45,813,996	12.47

(3) 町税【現年分＋滞納繰越分】

(単位:円)

区分 年月	予 算 額	調 定 額	収入累計額	不納欠損額	未収入額	収納率(%)
6年4月	2,278,599,000	1,259,135,820	23,648,979	0	1,235,486,841	1.88
6年5月	2,278,599,000	1,740,640,960	286,682,102	0	1,453,958,858	16.47
6年6月	2,278,599,000	2,103,846,997	675,051,938	0	1,428,795,059	32.09
6年7月	2,278,599,000	2,134,005,581	835,551,243	0	1,298,454,338	39.15
6年8月	2,278,599,000	2,160,805,733	1,088,409,644	0	1,072,396,089	50.37
6年9月	2,278,599,000	2,182,872,055	1,255,396,709	0	927,475,346	57.51
6年10月	2,278,599,000	2,204,459,496	1,504,146,539	0	700,312,957	68.23
6年11月	2,278,599,000	2,247,585,243	1,670,027,812	0	577,557,431	74.30
6年12月	2,278,599,000	2,267,705,724	1,987,027,001	0	280,678,723	87.62
7年1月	2,278,599,000	2,289,271,510	2,074,603,890	0	214,667,620	90.62
7年2月	2,278,599,000	2,315,324,636	2,149,479,534	0	165,845,102	92.84
7年3月	2,254,340,000	2,335,559,764	2,231,587,659	2,952,170	101,019,935	95.55
7年4月	2,254,340,000	2,336,369,864	2,279,151,858	2,952,170	54,265,836	97.55
7年5月	2,254,340,000	2,336,105,507	2,280,121,477	2,952,170	53,031,860	97.60
現 年 分	2,247,721,000	2,280,391,607	2,273,173,743	0	7,217,864	99.68
滞 繰 分	6,619,000	55,713,900	6,947,734	2,952,170	45,813,996	12.47

(4) 国民健康保険税【現年分】

(単位:円)

区分 年月	予 算 額	調 定 額	収入累計額	不納欠損額	未収入額	収納率(%)
6年4月	461,760,000	18,846,900	13,500	0	18,833,400	0.07
6年5月	461,760,000	18,998,300	6,933,200	0	12,065,100	36.49
6年6月	461,760,000	18,822,800	7,021,500	0	11,801,300	37.30
6年7月	461,760,000	491,231,200	33,574,300	0	457,656,900	6.83
6年8月	461,760,000	489,632,900	92,292,600	0	397,340,300	18.85
6年9月	461,760,000	487,617,300	145,271,550	0	342,345,750	29.79
6年10月	461,760,000	487,836,800	192,021,500	0	295,815,300	39.36
6年11月	461,760,000	488,068,200	243,868,750	0	244,199,450	49.97
6年12月	461,760,000	487,179,600	322,445,224	0	164,734,376	66.19
7年1月	461,760,000	489,879,500	344,707,950	0	145,171,550	70.37
7年2月	461,760,000	491,632,600	387,519,100	0	104,113,500	78.82
7年3月	478,994,000	491,596,900	471,729,359	0	19,867,541	95.96
7年4月	478,994,000	491,087,900	480,805,429	0	10,282,471	97.91
7年5月	478,994,000	490,841,800	483,275,263	0	7,566,537	98.46

※ 各月の月末における収入状況。

(5) 国民健康保険税【滞納繰越分】

(単位:円)

区分 年月	予 算 額	調 定 額	収入累計額	不納欠損額	未収入額	収納率(%)
6年4月	5,877,000	37,350,813	454,600	0	36,896,213	1.22
6年5月	5,877,000	37,350,813	840,352	0	36,510,461	2.25
6年6月	5,877,000	46,764,895	2,610,770	0	44,154,125	5.58
6年7月	5,877,000	46,764,895	3,397,953	0	43,366,942	7.27
6年8月	5,877,000	46,764,895	3,899,981	0	42,864,914	8.34
6年9月	5,877,000	46,764,895	4,415,011	0	42,349,884	9.44
6年10月	5,877,000	46,764,895	4,862,915	0	41,901,980	10.40
6年11月	5,877,000	46,764,895	5,120,622	0	41,644,273	10.95
6年12月	5,877,000	46,723,195	5,730,041	0	40,993,154	12.26
7年1月	5,877,000	46,723,195	6,210,634	0	40,512,561	13.29
7年2月	5,877,000	46,723,195	6,474,904	0	40,248,291	13.86
7年3月	5,877,000	46,723,195	6,726,191	3,568,475	36,428,529	14.40

(6) 国民健康保険税【現年分＋滞納繰越分】

(単位:円)

区分 年月	予 算 額	調 定 額	収入累計額	不納欠損額	未収入額	収納率(%)
6年4月	467,637,000	56,197,713	468,100	0	55,729,613	0.83
6年5月	467,637,000	56,349,113	7,773,552	0	48,575,561	13.80
6年6月	467,637,000	65,587,695	9,632,270	0	55,955,425	14.69
6年7月	467,637,000	537,996,095	36,972,253	0	501,023,842	6.87
6年8月	467,637,000	536,397,795	96,192,581	0	440,205,214	17.93
6年9月	467,637,000	534,382,195	149,686,561	0	384,695,634	28.01
6年10月	467,637,000	534,601,695	196,884,415	0	337,717,280	36.83
6年11月	467,637,000	534,833,095	248,989,372	0	285,843,723	46.55
6年12月	467,637,000	533,902,795	328,175,265	0	205,727,530	61.47
7年1月	467,637,000	536,602,695	350,918,584	0	185,684,111	65.40
7年2月	467,637,000	538,355,795	393,994,004	0	144,361,791	73.18
7年3月	484,871,000	538,320,095	478,455,550	3,568,475	56,296,070	88.88
6年4月	484,871,000	537,811,095	487,531,620	3,568,475	46,711,000	90.65
6年5月	484,871,000	537,564,995	490,001,454	3,568,475	43,995,066	91.15
現 年 分	478,994,000	490,841,800	483,275,263	0	7,566,537	98.46
滞 繰 分	5,877,000	46,723,195	6,726,191	3,568,475	36,428,529	14.40

※ 各月の月末における収入状況。

2 町税及び国民健康保険税の収納率の推移

区 分				年 度	令和6年度	令和5年度	令和4年度	令和3年度	令和2年度
町 税	民 税	個 人	現年課税分	%	99.57	99.47	99.46	99.60	99.50
			滞納繰越分		12.45	11.09	9.73	12.21	12.96
			計		97.05	96.99	96.93	96.81	96.41
		法 人	現年課税分		99.87	99.71	99.85	99.74	99.86
			滞納繰越分		3.05	21.71	1.67	6.84	10.70
			計		98.73	98.55	98.93	98.40	98.03
		計	現年課税分		99.61	99.50	99.52	99.62	99.55
			滞納繰越分		11.89	11.70	9.30	11.88	12.78
			計		97.28	97.15	97.22	97.01	96.92
		純 固 定 資 産 税	現年課税分		99.70	99.59	99.66	99.69	99.76
			滞納繰越分		13.07	9.40	7.31	9.35	4.54
			計		97.52	97.13	97.11	96.71	96.55
	軽 自 動 車 税 (種 別 割)	現年課税分			99.77	99.53	99.79	99.63	99.78
		滞納繰越分			39.14	23.75	41.96	19.94	16.82
		計			99.31	99.05	99.29	98.87	98.91
	町 た ば こ 税		現年課税分		100.00	100.00	100.00	100.00	100.00
	特 別 土 地 保 有 税	現年課税分			—	—	—	—	—
		滞納繰越分			—	—	—	—	—
		計			—	—	—	—	—
	都 市 計 画 税	現年課税分			99.58	99.45	99.53	99.63	99.69
		滞納繰越分			9.90	7.20	5.66	7.30	3.58
		計			96.25	95.78	95.81	95.40	95.26
	小 計	現年課税分			99.68	99.58	99.62	99.68	99.68
		滞納繰越分			12.47	10.44	8.46	10.46	8.58
		計			97.60	97.36	97.39	97.11	96.83
国 民 健 康 保 険 税	一 般 被 保 険 者 (医 療 分)	現年課税分			98.45	98.14	98.46	98.15	98.41
		滞納繰越分			14.36	10.98	13.53	14.28	12.83
		計			90.76	89.16	89.07	87.37	86.10
	一 般 被 保 険 者 (介 護 分)	現年課税分			98.30	98.10	98.56	97.85	98.29
		滞納繰越分			13.36	11.78	15.17	17.87	14.51
		計			91.92	92.12	92.64	90.24	89.93
	一 般 被 保 険 者 (後 期 支 援 分)	現年課税分			98.54	98.20	98.46	98.09	98.35
		滞納繰越分			14.95	12.30	15.40	16.94	15.75
		計			92.07	91.11	91.04	90.06	89.61
	退 職 被 保 険 者 (医 療 分)	現年課税分			—	—	—	—	—
		滞納繰越分			0.00	0.00	0.00	1.73	8.74
		計			0.00	0.00	0.00	1.73	8.74
	退 職 被 保 険 者 (介 護 分)	現年課税分			—	—	—	—	—
		滞納繰越分			0.00	0.00	0.00	1.11	8.87
		計			0.00	0.00	0.00	1.11	8.87
	退 職 被 保 険 者 (後 期 支 援 分)	現年課税分			—	—	—	—	—
		滞納繰越分			0.00	0.00	0.00	1.35	11.65
		計			0.00	0.00	0.00	1.35	11.65
	小 計	現年課税分			98.46	98.15	98.47	98.11	98.39
		滞納繰越分			14.40	11.28	13.89	14.86	13.36
		計			91.15	89.84	89.74	88.07	87.01
	合 計	現年課税分			99.47	99.32	99.41	99.37	99.42
		滞納繰越分			13.35	10.84	11.23	12.79	11.17
		計			96.40	95.90	95.88	95.19	94.69

3 町税及び国民健康保険税滞納繰越状況

(1) 町税滞納繰越額の年度別内訳

(単位:円)

税目 年度	個人町民税	法人町民税	固定資産税	軽自動車税	都市計画税	合 計
23	15,394,735	1,033,542	8,331,599	238,200	1,206,045	26,204,121
24	7,337,298	654,600	4,493,727	194,800	933,363	13,613,788
25	7,913,867	631,000	5,098,571	200,600	1,005,284	14,849,322
26	6,575,017	156,000	4,807,619	108,382	997,008	12,644,026
27	4,469,135	487,000	5,484,123	45,500	1,156,983	11,642,741
28	4,781,548	492,000	5,214,921	29,235	1,090,950	11,608,654
29	5,072,217	607,000	3,702,717	108,100	663,201	10,153,235
30	5,723,223	455,500	4,441,979	163,800	799,117	11,583,619
31	5,395,066	396,000	3,984,218	211,500	734,988	10,721,772
2	4,444,876	189,900	2,161,804	139,700	379,489	7,315,769
3	3,548,900	331,000	2,610,726	244,000	424,914	7,159,540
4	4,996,837	246,000	3,033,954	142,400	556,596	8,975,787
5	4,938,544	326,000	3,670,884	323,200	658,987	9,917,615
6	3,707,467	186,400	2,670,101	159,750	494,146	7,217,864

(2) 国民健康保険税滞納繰越額の年度別内訳

(単位:円)

税目 年度	一 般 被 保 険 者			退 職 被 保 険 者			合 計
	(医療分)	(介護分)	(支援分)	(医療分)	(介護分)	(支援分)	
23	19,459,399	1,220,874	4,132,413	599,232	57,926	121,085	25,590,929
24	18,734,958	1,019,557	3,990,726	206,798	22,243	43,027	24,017,309
25	17,505,062	915,284	3,759,500	258,398	31,890	53,361	22,523,495
26	12,729,894	593,501	2,708,569	184,452	22,005	38,961	16,277,382
27	10,837,228	577,558	2,292,936	408,352	36,729	82,518	14,235,321
28	9,943,955	1,144,790	3,015,657	254,733	54,418	77,822	14,491,375
29	9,988,648	1,031,054	2,999,309	116,781	22,346	33,571	14,191,709
30	9,364,838	1,033,147	2,892,768	35,822	10,319	10,155	13,347,049
31	8,550,899	994,024	2,633,482	0	0	0	12,178,405
2	6,386,165	733,277	1,984,662	0	0	0	9,104,104
3	7,120,788	857,455	2,201,507	0	0	0	10,179,750
4	5,727,341	686,893	1,765,901	0	0	0	8,180,135
5	6,737,787	914,792	2,076,103	0	0	0	9,728,682
6	5,199,457	750,677	1,616,403	0	0	0	7,566,537

4 町税及び国民健康保険税の不納欠損額の推移

税目 年度	個人町民税		法人町民税		固定資産税		軽自動車税		都市計画税	
	件数	金 額	件数	金 額	件数	金 額	件数	金 額	件数	金 額
	件	円	件	円	件	円	件	円	件	円
25	41	1,071,774					12	53,400		
26	24	666,165	18	1,223,500	75	12,523,443	8	28,000	75	1,997,058
27	25	1,241,572			19	296,789	1	7,200	19	48,411
28	25	667,962	1	60,000	18	1,556,874	8	46,800	18	273,693
29	46	1,778,878			11	496,603			11	94,345
30	124	2,629,683	1	144,374	85	4,094,637	46	136,745	85	767,810
31	114	5,026,436			31	3,074,574	10	25,400	31	580,873
2	85	4,502,978	5	767,200	71	2,888,807	12	76,000	71	548,498
3	50	1,807,483	5	588,000	67	3,315,453	12	168,700	67	634,629
4	42	1,319,941	1	38,650	15	1,298,770	4	45,900	15	250,585
5	73	3,538,962			52	3,620,803	8	103,200	52	706,078
6	25	1,376,170	1	55,000	26	1,227,137	7	51,800	26	242,063

税目 年度	特別土地保有税		町 税 計		国民健康保険税		合 計	
	件数	金 額	件数	金 額	件数	金 額	件数	金 額
	件	円	件	円	件	円	件	円
25	－	－	53	1,125,174	74	4,831,731	127	5,956,905
26	－	－	200	16,438,166	18	1,129,500	218	17,567,666
27	－	－	64	1,593,972	34	2,722,455	98	4,316,427
28	－	－	70	2,605,329	54	4,313,186	124	6,918,515
29	－	－	68	2,369,826	86	7,396,943	154	9,766,769
30	－	－	341	7,773,249	204	16,488,644	545	24,261,893
31	－	－	186	8,707,283	140	13,729,624	326	22,436,907
2	－	－	244	8,783,483	108	9,659,832	352	18,443,315
3	－	－	201	6,514,265	92	11,070,951	293	17,585,216
4	－	－	77	2,953,846	57	5,176,151	134	8,129,997
5	－	－	185	7,969,043	112	12,054,395	297	20,023,438
6	－	－	85	2,952,170	38	3,568,475	123	6,520,645

※ 平成27年度特別土地保有税以外は、調定額ゼロ。

5 口座振替の状況

税目	年度 区分	令和 6 年度			令和 5 年度		
		納税義務者数	口座振替者数	振 替 率	納税義務者数	口座振替者数	振 替 率
町 道 民 税		人 3,095	人 1,039	% 33.6	人 3,319	人 1,312	% 39.5
固定資産・都市計画税		7,885	3,446	43.7	7,974	3,537	44.3
軽 自 動 車 税		10,719	4,726	44.1	10,532	4,681	44.4
国 民 健 康 保 険 税		2,413	875	36.3	2,680	940	35.0

※ 軽自動車税は、台数。

6 差 押 状 況

年度 区分	不 動 産	動 産	債 権 （下段は町税充当金額）					合 計
			預貯金	給 与	所得税還付金	その他	計	
2	0	0	件 53	件 5	件 46	件 104	件 104	件 104
			円 3,051,559	円 296,200	円 773,661	円 4,121,420	円 4,121,420	円 4,121,420
3	0	0	件 23	件 6	件 19	件 50	件 50	件 50
			円 1,034,638	円 253,000	円 449,865	円 1,762,303	円 1,762,303	円 1,762,303
4	0	0	件 9	件 0	件 21	件 34	件 34	件 34
			円 377,100	円 0	円 422,923	円 830,623	円 830,623	円 830,623
5	0	0	件 14	件 2	件 24	件 43	件 43	件 43
			円 637,500	円 62,800	円 450,077	円 1,193,677	円 1,193,677	円 1,193,677
6	0	0	件 22	件 7	件 66	件 100	件 100	件 100
			円 1,050,146	円 537,500	円 1,098,557	円 2,717,603	円 2,717,603	円 2,717,603

IV 資 料

- 1 町民税の種類と概要
- 2 税率一覧表
- 3 たばこ売上本数推移
- 4 令和7年度税制改正の主な内容
- 5 個人住民税所得割の所得控除等
- 6 国民健康保険税の種類と概要

1 町民税の種類と概要

税 目	納税義務者	課税客体	課税標準	税 率	収入見込額(令和7年度)
町 民 税	町内に住所を有する個人、 町内に事務所等を有する法人等	左に同じ	均等割(個人、法人) …定額課税	個人…3,000円 法人…6万円～360万円	個人均等割… 27,261 千円
			所得割(個人) …前年の所得	6/100 (分離課税が適用される所得 にかかるとの特例あり)	個人所得割… 854,570 千円
			法人税割(法人) …法人税額又は個別帰属 法人税額	8.4/100	法人均等割… 57,345 千円 法人税割… 62,048 千円
					計 1,001,224 千円 (44.0%)
固 定 資 産 税	固定資産の所有者	固定資産 (土地、家屋、償却資産)	価格(課税標準額)	1.4/100	905,086 千円 (39.8%)
軽 自 動 車 税	軽自動車等の所有者	軽自動車等		例:4輪自家用軽自動車 …年額10,800円	73,122 千円 (3.2%)
町 た ば こ 税	卸売販売業者等	売渡等に係る製造たばこ	製造たばこの本数	1,000本につき6,552円	180,163 千円 (7.9%)
特 別 土 地 保 有 税	土地の所有者又は取得者 * 平成15年度以降は新たな課税は行っていない。	土地の所有又は取得	土地の取得価額	土地に対する課税 1.4/100 土地の取得に対する課税 3/100	0 千円
入 湯 税	入湯客		入湯客数	1人1日につき150円	0 千円
都 市 計 画 税	都市計画区域内のうち、別 表に掲げる区域内に所在す る土地、家屋の所有者	土地、家屋	価格(課税標準額)	0.3/100	117,199 千円 (5.1%)
			町税(現年分)計		2,276,794 千円 (100.0%)

(注) 1. 収入見込額(R7年度)は、令和7年度当初予算額。
2. 固定資産税には、国有資産等所在市町村交付金を含む。
3. 軽自動車税には、環境性能割を含む。

(%)は構成比

2 税 率 一 覧 表

年 度			令和7年度	令和6年度	令和5年度	
区 分						
町 民 税	個 人 均 等 割		3,000 円	3,000 円	3,500 円	
	法 人 均 等 割	1 号 法 人	60,000 円	60,000 円	60,000 円	
		2 号 法 人	144,000 円	144,000 円	144,000 円	
		3 号 法 人	156,000 円	156,000 円	156,000 円	
		4 号 法 人	180,000 円	180,000 円	180,000 円	
		5 号 法 人	192,000 円	192,000 円	192,000 円	
		6 号 法 人	480,000 円	480,000 円	480,000 円	
		7 号 法 人	492,000 円	492,000 円	492,000 円	
		8 号 法 人	2,100,000 円	2,100,000 円	2,100,000 円	
		9 号 法 人	3,600,000 円	3,600,000 円	3,600,000 円	
法 人 税 割		8.4 %	8.4 %	8.4 %		
固 定 資 産 税			1.4 %	1.4 %	1.4 %	
軽 自 動 車 税	原 動 機 付 自 転 車	50cc以下(特定小型を含む)		2,000 円	2,000 円	2,000 円
		90cc以下		2,000 円	2,000 円	2,000 円
		125cc以下		2,400 円	2,400 円	2,400 円
		ミニカー		3,700 円	3,700 円	3,700 円
	軽 自 動 車	2 輪		3,600 円	3,600 円	3,600 円
		※ 3 輪		3,900 円	3,900 円	3,900 円
		※ 4輪乗用	自家用	10,800 円	10,800 円	10,800 円
			営業用	6,900 円	6,900 円	6,900 円
		※ 4輪貨物	自家用	5,000 円	5,000 円	5,000 円
			営業用	3,800 円	3,800 円	3,800 円
		もつばら雪上を走行するもの		3,000 円	3,000 円	3,000 円
		小型特殊自動車	農耕作業用	2,000 円	2,000 円	2,000 円
	その他のもの		5,900 円	5,900 円	5,900 円	
	2 輪 の 小 型 自 動 車		6,000 円	6,000 円	6,000 円	
たばこ税	一般(旧3級品以外)	千本につき	6,552 円	6,552 円	6,552 円	
	旧 3 級 品	千本につき	6,552 円	6,552 円	6,552 円	
都 市 計 画 税			0.3 %	0.3 %	0.3 %	
特別土地保有税	土 地 の 保 有		課税停止	課税停止	課税停止	
	土 地 の 取 得					
入湯税	1 人 1 日 に つ き		150 円	150 円	150 円	

※ たばこ税 ～ 令和3年9月まで6,122円、10月から6,552円

※ 車種や年式によって軽課及び重課が適用される場合は、上記と異なる税額となります。

3 たばこ売上本数推移

(1) 一般売上本数

	平成30年度	平成31年度	前年 対比	令和2年度	前年 対比	令和3年度	前年 対比	令和4年度	前年 対比	令和5年度	前年 対比	令和6年度	前年 対比
4月	2,448,303	2,296,996	-6.2%	2,298,624	0.1%	2,385,525	3.8%	2,293,883	-3.8%	2,410,148	5.1%	2,210,158	-8.3%
5月	2,492,132	2,546,644	2.2%	2,207,202	-13.3%	2,277,162	3.2%	2,343,650	2.9%	2,146,082	-8.4%	2,283,605	6.4%
6月	2,594,486	2,376,526	-8.4%	2,248,301	-5.4%	2,274,271	1.2%	2,285,534	0.5%	2,484,936	8.7%	2,502,872	0.7%
7月	2,598,136	2,216,388	-14.7%	2,351,576	6.1%	2,334,613	-0.7%	2,454,816	5.1%	2,449,382	-0.2%	2,122,866	-13.3%
8月	2,579,248	2,630,937	2.0%	2,495,028	-5.2%	2,411,627	-3.3%	2,422,931	0.5%	2,449,395	1.1%	2,570,765	5.0%
9月	2,789,884	2,454,735	-12.0%	2,447,882	-0.3%	2,366,361	-3.3%	2,613,210	10.4%	2,462,613	-5.8%	2,424,454	-1.5%
10月	3,055,214	2,648,830	-13.3%	3,039,753	14.8%	3,173,399	4.4%	2,447,006	-22.9%	2,409,863	-1.5%	2,348,999	-2.5%
11月	2,080,726	2,308,713	11.0%	2,228,711	-3.5%	1,721,369	-22.8%	2,352,393	36.7%	2,438,007	3.6%	2,337,904	-4.1%
12月	2,220,675	2,228,504	0.4%	2,134,404	-4.2%	2,170,881	1.7%	2,403,340	10.7%	2,283,709	-5.0%	2,298,715	0.7%
1月	2,600,704	2,557,897	-1.6%	2,444,453	-4.4%	2,615,513	7.0%	2,429,065	-7.1%	2,467,586	1.6%	2,339,894	-5.2%
2月	2,068,048	2,278,467	10.2%	2,035,199	-10.7%	2,075,773	2.0%	2,068,505	-0.4%	2,188,138	5.8%	2,191,228	0.1%
3月	2,149,634	2,128,455	-1.0%	2,020,536	-5.1%	2,039,660	0.9%	2,058,275	0.9%	2,044,939	-0.6%	1,975,630	-3.4%
合計	29,677,190	28,673,092	-3.4%	27,951,669	-2.5%	27,846,154	-0.4%	28,172,608	1.2%	28,234,798	0.2%	27,607,090	-2.2%
前年比	-	-1,004,098 本		-721,423 本		-105,515 本		326,454 本		62,190 本		-627,708 本	

(2) 旧3級品売上本数

	平成30年度	平成31年度	前年 対比	令和2年度	前年 対比	令和3年度	前年 対比	令和4年度	前年 対比	令和5年度	前年 対比	令和6年度	前年 対比
4月	253,060	118,240	-53.3%										
5月	104,140	126,720	21.7%										
6月	137,860	122,240	-11.3%										
7月	147,800	110,880	-25.0%										
8月	141,620	123,680	-12.7%										
9月	155,160	114,400	-26.3%										
10月	140,900	93,300	-33.8%										
11月	142,300	1,940	-98.6%										
12月	135,640	2,400	-98.2%										
1月	154,400	3,340	-97.8%										
2月	125,440		-100.0%										
3月	119,440		-100.0%										
合計	1,757,760	817,140	-53.5%										
前年比	-	-940,620 本		皆減									

4 令和7年度 税制改正の主な内容

(1) 個人町民税

① 公益信託制度改革による新たな公益信託制度の創設に伴う改正

公益信託について、これまでの「公益信託ニ関スル法律」が全部改正され、新たな法律「公益信託に関する法律」が今後施行されることに伴う地方税法等の規定の見直しに伴う所要の改正を行うもの。

- ・寄附金税額控除…公益信託の信託財産とするために支出した一定の寄附金について、寄附金控除の対象とする。
- ・公益信託に係る市町村民税の課税の特例…規定の削除

(施行日 公益信託に関する法律の施行の日の属する年の翌年の1月1日)

(2) 軽自動車税

① 軽自動車税（原動機付自転車）の税率区分の追加

道路交通法体系の車両区分見直しにより、「最高出力」を4.0kW以下へ制御した総排気量125cc以下の二輪車についても、原付免許で乗れる新基準が設けられたことに伴い、軽自動車税種別割の原動機付自転車に新基準を追加するもの。

なお、税額は現行50cc以下と同額の2,000円。

(施行日 令和7年4月1日)

② マイナ免許証導入に伴う減免申請時の規定の改正

道路交通法の改正によりマイナ免許証が導入されたことに伴い、軽自動車税減免申請時の運転免許証提示にマイナ免許証も加える改正を行うもの。

(施行日 令和7年4月1日)

(3) 国民健康保険税

① 税率の改正

国民健康保険の適正かつ安定的な運営を確保するため、国民健康保険税の算定基礎となる所得割の税率及び平等割額の改正を行うもの。

医療分の所得割を7.0%から8.4%に、平等割を27,000円から27,600円に、
支援分の所得割を2.1%から2.7%に、平等割を9,000円から9,200円に、
介護分の所得割を1.4%から1.8%に、平等割を6,000円から7,200円に、
それぞれ引き上げるもの。

(施行日 令和7年4月1日)

② 課税限度額の改正

国民健康保険事業納付金課税額の上限額を65万円から66万円に引き上げるもの。
後期高齢者支援金等課税額の上限額を22万円から24万円に引き上げるもの。

(施行日 令和7年4月1日)

③ 軽減措置の改正

5割軽減の対象となる世帯の軽減判定所得において、被保険者の数に乘すべき金額を29万5千円から30万5千円に引き上げるもの。

2割軽減の対象となる世帯の軽減判定所得において、被保険者の数に乘すべき金額を54万5千円から56万円に引き上げるもの。

(施行日 令和7年4月1日)

5 個人住民税所得割の所得控除等

(1) 人的控除の概要

分 区				控 除 額	
				所 得 税	個人住民税
基 礎 控 除	所得金額	2,400万円以下 2,400万円超2,450万円以下 2,450万円超2,500万円以下 2,500万円超	本人	48万円	43万円
				32万円	29万円
				16万円	15万円
				適用なし	適用なし
配 偶 者 控 除	所得金額	900万円以下	一般(配偶者の所得金額48万円以下の70歳未満)	38万円	33万円
			老人(配偶者の所得金額48万円以下の70歳以上)	48万円	38万円
		900万円超950万円以下	一般(配偶者の所得金額48万円以下の70歳未満)	26万円	22万円
			老人(配偶者の所得金額48万円以下の70歳以上)	32万円	26万円
		950万円超1,000万円以下	一般(配偶者の所得金額48万円以下の70歳未満)	13万円	11万円
			老人(配偶者の所得金額48万円以下の70歳以上)	16万円	13万円
配 偶 者 特 別 控 除	所得金額	900万円以下 900万円超950万円以下 950万円超1,000万円以下	配偶者の所得金額48万円超133万円以下	最高 38万円	最高 33万円
				(本人・配偶者の所得金額により通減)	
扶 養 控 除			一般	38万円	33万円
			特定(19歳以上23歳未満)	63万円	45万円
			老人(70歳以上)	48万円	38万円
			同居老親(70歳以上で同居)	58万円	45万円
			普通	27万円	26万円
障 害 者 控 除			特別(障害の程度が1級又は2級等)	40万円	30万円
			同居特別(特別障害で同居)	75万円	53万円
寡 婦 控 除			所得金額500万円以下の女性(離別又は扶養親族あり)	27万円	26万円
ひ と り 親 控 除			所得金額500万円以下で扶養する子あり	35万円	30万円
勤 労 学 生 控 除			所得金額が75万円以下で学校教育法に規定する学生、生徒	27万円	26万円

(2) その他の所得控除制度等の概要

	概	要	控 除 額 の 計 算 方 式
雑 損 控 除	住宅家財等について災害又は盗難若しくは横領による損失が生じた場合、又は災害関連支出額		次のいずれか多い方の金額 ①(損害金額－保険金等)－総所得金額等×10% ②(災害関連支出額－保険金等)－5万円
医 療 費 控 除	納税義務者及び生計を一にする配偶者、その他の親族の医療費の支払額		医療費－保険金等－(総所得金額等の5%又は10万円のいずれか少ない金額)(限度額200万円) 【セルフメディケーション税制】 特定一般用医薬品(OTC医薬品)等購入費－12,000円
社 会 保 険 料 控 除	社会保険料の支払額		社会保険料の支払額
小規模企業共済等掛金控除	小規模企業共済等掛金の支払額		小規模企業共済等掛金の支払額
生 命 保 険 料 控 除	一般生命保険料、個人年金保険料、介護医療保険料の支払額		く～平成23年締結＞ ①一般生命保険料、②個人年金保険料支払額に応じて一定額を控除 (限度額3万5千円、①+②の限度額7万円) く平成24年～締結＞ ①一般生命保険料、②介護医療保険料、③個人年金保険料支払額に応じて一定額を控除 (限度額2万8千円、①+②+③の限度額7万円)
地 震 保 険 料 控 除	地震保険契約に係る地震等相当部分の保険料支払額		①保険料支払額の1/2(限度額2万5千円) ②旧長期損害保険契約(～平成18年締結)は、保険料支払額の1万円を限度として控除 (①+②の限度額2万5千円)

6 国民健康保険税の種類と概要

税 目	課税標準	税 率	収入見込額(令和7年度)
国 民 健 康 保 険 税			
一 般 被 保 険 者			
医 療 給 付 費	均等割、平等割、 所得割	均等割 … 1人 26,000円 平等割 … 一般世帯 27,600円 特定世帯 13,800円 特定継続世帯 20,700円 所得割 … 被保険者の基礎控除後の所得 金額(前年分)×8.4/100 <限度額> 660,000円	339,396 千円
後期高齢者支援金	均等割、平等割、 所得割	均等割 … 1人 8,000円 平等割 … 一般世帯 9,200円 特定世帯 4,600円 特定継続世帯 6,900円 所得割 … 被保険者の基礎控除後の所得 金額(前年分)×2.7/100 <限度額> 260,000円	117,637 千円
介 護 納 付 金	均等割、平等割、 所得割	均等割 … 1人 8,000円 平等割 … 1世帯 7,200円 所得割 … 被保険者の基礎控除後の所得 金額(前年分)×1.8/100 <限度額> 170,000円	45,554 千円
<p>* 保険税の減額措置について</p> <p>・前年中の所得が次に該当する世帯は、均等割と平等割が減額される。</p> <p>7割減額 …… 世帯の前年中の総所得金額が43万円+(被保険者のうち給与・年金所得者数-1)×10万円以下のとき。</p> <p>5割減額 …… 世帯の前年中の総所得金額が43万円を超え、次の算定方式で求めた額以下のとき。</p> <p style="padding-left: 40px;">43万円+(被保険者のうち給与・年金所得者数-1)×10万円+(被保険者数×30.5万円)</p> <p>2割減額 …… 7割・5割減額に該当しない世帯のうち、次の算定方式で求めた額以下のとき。</p> <p style="padding-left: 40px;">43万円+(被保険者のうち給与・年金所得者数-1)×10万円+(被保険者数×56万円)</p> <p>(注) 減額対象所得には、擬制世帯主の所得も含まれる。また、前年中の所得の申告をされないと、この減額措置を受けられない場合がある。</p> <p>・6歳未満の未就学児については、医療給付費及び後期高齢者支援金の均等割額が5割減額される。</p>			

(注) 1 収入見込額(令和7年度)は、令和7年度当初予算額

町 税 概 要

第 19 卷

令 和 8 年 1 月

編集発行

美幌町町民生活部税務課

網走郡美幌町字東2条北2丁目25番地