

広
報

日根堂

Since
1952

びほる



2021

3

No. 1199

新型コロナウイルスワクチン接種について

新型コロナウイルス感染症のまん延予防、重症化予防のため、新型コロナウイルスワクチン接種が医療従事者等、高齢者、基礎疾患のある方で希望される方へ開始されます。

美幌町でも国の方針に基づき、ワクチン接種を開始しますが、詳細については広報誌、ホームページなどで随時お知らせします。

今月号では、厚生労働省からのワクチン接種に関する情報をお伝えします。

接種順位とご案内時期

新型コロナワクチンの接種は、当面、確保できるワクチン量に限りがあることから、個別にご案内し、希望される方から接種を受けることになります。

対象の方には3月下旬以降に、国の優先接種の考え方に基づきご案内します。

なお、個別案内の時期は、ワクチンの供給状況等により変更する場合があります。

個別案内：接種券(クーポン)、予診票、案内文を送付いたします。

想定される接種順位のイメージ

医療従事者等への接種

※供給量等を踏まえ、各グループ内でも年齢等により、更に順位が細分化されることがある。

高齢者へのクーポン配布
3月下旬以降

高齢者への接種

それ以外の者への
クーポン配布
4月下旬以降

基礎疾患を有する者
(高齢者以外)への接種

高齢者施設等の
従事者への接種

上記以外の者に対し、ワクチンの
供給量などを踏まえ順次接種

高齢者とは

令和3年度中に65歳以上になる方(昭和32年4月1日以前に生まれた方)

接種回数

2回の接種が必要です。

接種の予約

ワクチン接種を受けるには、必ず予約が必要です。予約の方法は個別案内の時にお知らせします。

接種場所

原則、住民登録をしている市町村で接種券が発行され、接種を受けることになります。

美幌町では町内の医療機関での個別接種としゃきっとプラザでの集団接種を予定しています。

接種費用

接種費用は全額公費で自己負担はありません。

接種に必要な物

- ・接種券
- ・本人確認書類(運転免許証、被保険者証等)

接種を受ける際の同意

新型コロナワクチンの接種は皆さまに受けていただくようお願いしていますが、強制ではありません。

予防接種を受ける方には、予防接種による感染症予防の効果と副反応のリスクの双方について理解した上で、自らの意志で接種を受けていただきます。

職場や周りの方などに接種を強制したり、接種を受けていない人に差別的な扱いをすることのないようお願いいたします。

(問合せ先) 保健福祉グループ成人保健担当(内線288)

新型コロナウイルス感染症の影響により 収入が減少した世帯の

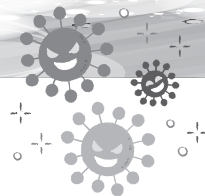

- ・国民健康保険税
- ・後期高齢者医療保険料
- ・介護保険料

の減免について

令和3年3月31日で締め切りです!

新型コロナウイルスの影響により(直接的・間接的を問わず)収入が減少した方で以下の条件を満たす方につきましては、保険料の減免を受けることができます。

対象となる世帯

- ①主たる生計維持者が死亡または重篤な傷病を負った世帯
(介護保険料は、第1号被保険者)
- ②主たる生計維持者の事業収入等の減少が見込まれ、次の(ア)～(ウ)のすべての要件に該当する世帯
(介護保険料は、第1号被保険者)
 - (ア)主たる生計維持者の収入が前年より3割以上減少
 - (イ)合計所得額が1,000万円以下
 - (ウ)減少見込みの収入「以外の」前年所得が400万円以下
※介護保険料は、(イ)を除く



申請期限

■令和3年3月31日(水)

(期限を過ぎた場合、減免申請を受け付けすることはできません)

対象となる保険税・保険料

■平成31年度(令和元年度)第8～9期および、令和2年度第1～9期です。

(年金天引きの方は令和2年2月分および、令和2年4月～令和3年2月分です)

問合せ先

- 国民健康保険税: 税務グループ 課税担当(内線226・227)
- 後期高齢者医療保険料: 環境生活グループ 医療給付担当(内線281・282)
- 介護保険料: 保健福祉グループ 介護保険担当(内線252)

し尿汲み取りについて



■料金内容

区分	料金
250ℓ以上	10円/ℓ
250ℓ未満	2,500円/回

■割増料金

区分	内容	算定基礎	料金
水分不足	便槽内の水分が不足で、便槽内に水等を入れ、汲み取れる状態にする作業	便槽内に入れた水等の量	1ℓ当たり6円
ごみ処理	便槽内に多量のごみ等があり、汲み取れない場合にごみ等を取り除く作業	作業時間 10分まで	600円
		作業時間 10分を超えるとき	800円
除雪	冬期間、積雪により汲み取り作業ができない場合に行う除雪作業	作業時間 10分まで	600円
		作業時間 10分を超えるとき	800円
凍結処理	冬期間、便槽内の凍結により汲み取りができない場合に便槽内の氷を割る作業	作業時間 10分まで	600円
		作業時間 10分を超えるとき	800円
待機	約束の時間に他の作業等により、汲み取り作業を待たされたとき	作業時間 10分まで	600円
		作業時間 10分を超えるとき	800円

汲み取りのお申し込みは
電話またはFAXで

必ず巡回日程表をご確認のうえ、お申し込みください。

汲み取り委託業者

(有)美幌清掃舎

☎ 73-2535
FAX 72-0694

電話をかけても留守の場合は、留守番電話に次のことを入れてください。

- ①住所(枝番までくわしく)
②氏名 ③電話番号

FAXでお申し込みの場合も、上記の内容がわかるようにお申し込みください。

■支払い方法

1. 汲み取り時にその場で、委託業者に現金で納める(確認印、またはサインをお願いします)
2. 汲み取った月の翌月に役場から送付される納付書で納める(期限内に納めましょう)

■令和3年度し尿汲み取り日程表

日程	自治会名(地区)	日程	自治会名(地区)
第1・3	月 鳥里、美里、緑ヶ丘、美富北、野崎団地、日甜	第2・4	月 新興、陽光、報徳南、青山南、幸(青葉1・2)、旭団地、美幸
	火 美芳、東町、寿		火 元町、元町北
	水 三橋、東栄、青山北、幸(青山北)		水 旭東、仲1東、仲1西、仲2、美禽
	木 幸(稲美)、美園		木 新町1、新町2、新町3、日の出
	金 北1、南1、南2、南町東、南3西		金 栄町東、栄町西、北2、北3、北4

- ・申し込まれた後の巡回日に汲み取りを行いますので、日程をお確かめの上、早めにお申し込みくださるようご協力をお願いします。
- ・巡回日が祝祭日の場合は、翌日となります。(ただし、金曜日が祝祭日の場合は翌週の平日となります)
- ・作業の支障となりますので便槽の上の障害物、冬期間の雪、氷が堆積している場合は、できるだけ取り除いてください。
- ・汲み取り作業が困難な場合などには、割増料金をいただくことがありますので、委託業者と事前に打ち合わせをしてから、作業を行うようお願いします。
- ・冬期間は汲み取り件数が少ないため、巡回日程どおりには汲み取りできませんので、早めにお申し込みください。

■農村地区巡回日程表

自治会名(地区)	日程		自治会名(地区)	日程		自治会名(地区)	日程	
	春	秋		春	秋		春	秋
豊岡	4/12(月)・4/13(火)	10/1(金)・10/4(月)	美和北 美和南	4/26(月)	10/15(金)	豊富	5/13(木)	10/27(水)
高野	4/14(水)	10/5(火)	桜沢 美富	4/27(火)	10/18(月)	福住	5/14(金)・5/17(月)	10/28(木)・11/1(月)
日並	4/15(木)・4/16(金)	10/6(水)・10/7(木)	野崎	4/28(水)	10/19(火)	都橋	5/18(火)・5/19(水)	11/2(火)・11/4(木)
田中	4/19(月)	10/8(金)	昭野	5/6(木)・5/7(金)	10/20(水)・10/21(木)	稲美	5/20(木)	11/5(金)
報徳	4/20(火)・4/21(水)	10/11(月)・10/12(火)	美禽	5/10(月)	10/22(金)	登栄	5/21(金)	11/8(月)
駒生	4/22(木)	10/13(水)	瑞治	5/11(火)	10/25(月)	豊幌	5/24(月)	11/9(火)
栄森	4/23(金)	10/14(木)	古梅	5/12(水)	10/26(火)	上町	5/25(火)	11/10(水)

※天候等により日程表どおりに巡回できない場合があります。

〈問合先〉環境生活グループ環境衛生担当(内線238・239)

美幌ふるさと会

会員募集

「ふるさと会」は、美幌町出身者や美幌町にゆかりのある皆様が集う会です。
首都圏に住んでいる方が会員の「東京美幌会」と、札幌市とその近郊に住んでいる方が会員の「さっぽろ美幌会」があります。

どちらの会も、ふるさと美幌の思い出を共有し、親睦を深めるとともに、遠く離れた美幌町の発展を願い、活動する心強い応援団です。

昨年は新型コロナウイルス感染拡大防止のため中止となりましたが、年に一度の総会・懇親会には町長をはじめ美幌町の関係者が出席し、情報交換や近況報告、思い出話に花が咲き、楽しいひとときを過ごしています。

美幌町で生まれた方、幼少期を過ごした方、進学や就職で美幌町を離れた方、仕事の関係で美幌町に住んだことのある方、そして遠くから応援して下さる方など、美幌に関わりのある方であれば、どなたでも入会できます。

随時、会員を募集しておりますので、ご本人の入会をはじめ、ご家族、知人、友人等を「ふるさと美幌」の応援団としてご紹介ください。美幌町総務グループ秘書担当より各ふるさと会事務局へお取り次ぎいたします。



さっぽろ美幌会

会員数 237名(令和3年1月現在)
会費 年額1,000円
(総会欠席者は徴収していません)
活動状況 総会・懇親会(年1回・7月)
さっぽろオータムフェスト美幌町出店激励
会長 村上 信雄



東京美幌会

会員数 280名(令和2年12月現在)
会費 なし
活動状況 総会・懇親会(年1回・4月)
※令和3年度の総会・懇親会は新型コロナウイルス感染
拡大防止のため中止が決定しました。
オホーツクふるさと連合会参加
会長 八嶋 忠雄

〈問合先〉総務グループ秘書担当(内線212・213)

NPO法人 絆びほろからのおしらせ

「ふまねっと部会」参加者募集

ふまねっと部会は、歩行機能や認知機能の改善を目指して体幹を鍛える「ふまねっと運動」を通じて、仲間と楽しく賑やかに語り、心を豊かにする活動をしています。

「ふまねっと運動」は、縦8個、横3個のマス目の縁を踏まないように、手をたたき、歌を唄いながら歩く運動です。

- | | | | |
|-------|---|-------|---|
| ■対象者 | 町内在住の65歳以上の方 | ■場 所 | しゃきっとプラザ1階和室 |
| ■募集人員 | 若干名 | ■参加費 | 500円(年間保険料込み) |
| ■日 時 | 第2、第4木曜日
・4月～10月午前9時30分～12時まで
・11月～3月午前10時～12時まで
・20名ずつ、2班に分けて活動します。 | ■申込期限 | 3月17日(水)まで |
| | | ■その他 | 「ふまねっと部会」は町内の各種団体、自治会からの要請があればサポーターを派遣しますので、お気軽に連絡ください。 |

「ひだまり部会」参加者募集

ひだまり部会は、高齢者の孤立化や閉じこもりを防止し、元気で長生きを楽しめるよう仲間作りの場を提供し、認知症予防と生きがいのある生活を支援する活動をしています。

- | | | | |
|-------|---|-------|----------------------|
| ■対象者 | 町内在住の65歳以上の方 | ■参加費 | 昼食代等の実費相当分(1回300円程度) |
| ■募集人員 | 若干名 | ■申込期限 | 3月17日(水)まで |
| ■内 容 | ・「レクレーション」「講話」「脳ドリル」など
・20名ずつ、2班に分けて活動します。 | | |
| ■場 所 | しゃきっとプラザ1階和室 | | |

「やまびこ部会」認知症予防講座

～さあ きたえよう!脳いきいき心わくわく～

認知症予防推進の会「やまびこ部会」は、参加者がスタッフと一緒に脳を鍛え、体をリフレッシュさせ、心をわくわくしながら楽しんで取り組めるような講座を開きます。

- | | | | |
|------|--|-------|--------------------------------|
| ■対象者 | 美幌町在住の65歳以上の方
*新規受講者の方を優先とします | ■時 間 | 午前9時30分から12時まで |
| ■定 員 | 20名 | ■場 所 | しゃきっとプラザ1階和室、
集団健診ホール、2階会議室 |
| ■内 容 | 教材を使った学習、ふまねっと運動、ストレッチなど
※講座は月1回で、10名の2グループに分けて実施します。 | ■参加費 | 2,000円(テキスト、資料、保険代等) |
| ■期 間 | 開講式:4月12日(月)
講 座:4月26日から12月6日(第2・第4月曜日 延10回) *変更することがあります。
修了式:12月13日(月) | ■申込期限 | 3月19日(金)まで |

特定非営利活動法人 絆びほろ事務局 (しゃきっとプラザ2階)

☎ 080-1974-8063

※土日祭日を除く、午前10時から午後3時までの間にお申し込みください

- ・新型コロナウイルス感染症対策(3密回避・マスク着用・種子消毒・検温)を十分に実施して活動します。
- ・新型コロナウイルスの感染状況により、流動的な活動を予定しています。

JR北海道からのお知らせ

2月号広報に掲載した特急「大雪1号～4号」の閑散期（4月～5月及び10月～11月）の曜日運休について、4月及び5月の運休日が決まりましたのでお知らせします。

なお、札幌直通の特急「オホーツク」は通常どおり運行いたします。

特急「大雪」運休カレンダー

4月

日	月	火	水	木	金	土
				1	2	3
4	5	6	7	8	9	10
11	12	⑬	⑭	⑮	16	17
18	19	⑳	㉑	㉒	23	24
25	26	㉓	㉔	29	30	

5月

日	月	火	水	木	金	土
						1
2	3	4	5	6	7	8
9	10	⑪	⑫	⑬	14	15
16	17	⑱	⑲	⑳	21	22
23	24	㉕	㉖	㉗	28	29
30	31					

※○は、特急「大雪」の運休日となります。

鉄道ミニ情報

美幌駅は、十勝の池田から野付牛（現在の北見）、美幌、網走を結ぶ網走線の開通に伴い、大正元年10月5日に開業、100年以上の歴史を有しています。

当初、網走線は野付牛、端野、嘉多山を經由、美幌を通過しない計画でしたが、当時の住民の熱意によって網走湖の東岸を通過する現在の路線へと見直されました。

駅の開業はあたりの様子を一変させ、人々が移り住み、商店や旅館も開業、駅周辺に新しい町ができました。現在「新町」と呼ばれる由来は、ここにあると思います。

戦後、「君の名は」ブームにより、美幌駅前には観光客であふれるようになりましたが、時を経て、交通の多様化などもあり、美幌駅の利用者の減少に伴って、平成28年に駅員による営業を終了、無人駅となりました。

しかし、美幌観光物産協会が駅構内で乗車券の発売を行って、鉄道利用者に対するサービスを続けていくとともに、毎年6月に、美幌町フラワーマスター連絡協議会を中心に、美幌高校、美幌北中学校、新町ゆうゆう商店会、新町自治会、美幌観光ボランティアガイド、美幌観光物産協会など多くの方々が参加して、花の植栽、環境美化活動に取り組んでおり、美幌の玄関口「美幌駅」は、町民のみなさんに支えられています。

資料：美幌町百年史及び美幌町史(昭和62～平成27年度)



〈問合せ先〉JR北海道北見駅 (☎0157-23-4350) / まちづくりグループ (内線345・347)

「農ある暮らし」収穫の喜びを！

美幌町市民農園「みなくるファーム」利用者募集

大変ご好評いただいております市民農園を今年も開設いたします。休日や余暇を利用して「農ある暮らし」や、「収穫の喜び」を実感してみませんか。皆様のご利用を心よりお待ちしております。

- 募集期間 令和3年3月1日(月)～3月31日(水)まで(郵送は31日の消印有効)
- 申込方法 ①みらい農業センターまたは美幌町役場経済部農政グループ(美幌町役場別館)備え付けの申請書に記入して申込。②美幌町 HP から電子申請にて申込。③美幌町 HP から申請書をダウンロードして記入し、みらい農業センターへ郵送。
※新型コロナウイルス感染症等の感染リスク軽減のため②・③のご利用にご協力をお願いいたします。
- 募集区画 60区画(1区画50㎡:約15坪)
- 使用料 1区画 2,000円(1年間)
- 利用期間 令和3年5月～10月末日(畑の状況により変更する場合があります)
- 場所 美幌みらい農業センター内(美富35番地の1、39番地の1)
- その他
 - ・町内在住者が対象です。
 - ・貸付けは、原則として1世帯に1区画。
 - ・応募者多数の場合は抽選を行います。
 - ・営利を目的とした作物の栽培はできません。
 - ・畑起こし及び整地はみらい農業センターで行います。



※美幌町HPからの申し込みはこちら。

〈申込・問合せ〉美幌みらい農業センター【〒092-0030 美幌町字美富29番地の1 (☎ 75-2324)】

町民主体のまちづくり活動を支援します！

(旧まちづくり活動奨励事業補助金)

びほろの活力共創事業補助金に係る企画事業を募集します！

地域の課題解決や活性化に向け、皆さんが「自ら企画し、自ら実践する」活動を支援します。企画事業の募集を予定しておりますので、皆さんの積極的な応募をお待ちしております。
※正式な事業の募集決定は、3月定例町議会で令和3年度予算審議と議決を経た後となります。



- 募集期間 令和3年4月1日(木)～4月15日(木)
(受付時間 8:45～17:30)※土・日を除く

■対象事業

●事業区分

・地域活性化事業(ソフト事業)・設備投資事業(ハード事業)

●対象事業

①保健、医療又は福祉の増進 ②安全・安心な地域づくりの推進 ③景観美化、自然環境保全 ④子どもの健全育成 ⑤地域の伝統、文化、郷土芸能、スポーツの振興 ⑥地域の特性を生かした産業・ものづくり振興 ⑦観光振興 ⑧その他個性豊かなまちづくりの推進に資すると認められる事業

■応募資格要件

次の要件を満たす団体であること。
①町内の自治会、NPO法人、町民で構成されている団体のいずれかであること。
②3人以上で組織され、代表者・団体事務所の住所が町内にある団体
※政治活動及び宗教活動を目的とする団体は除きます。

■補助対象経費

企画事業を実施するのに直接必要な経費とします。

■補助金額

事業区分	補助率	限度額
地域活性化事業 (ソフト事業)	1年目 補助対象経費の10分の10以内	50万円
	2年目 補助対象経費の10分の8以内	40万円
	3年目 補助対象経費の10分の6以内	30万円
設備投資事業(ハード事業)	補助対象経費の10分の5以内	100万円

■応募方法

必要書類(事業企画書等)を作成の上、まちづくりグループ住民活動担当(庁舎10番窓口)まで提出してください。
※必要書類は、窓口で配布しています。
HPからもダウンロードできます。

■事業の審査

審査委員会において応募団体から事業概要のプレゼンテーションをしていただき審査をします。
審査日は、応募受付後に各団体にお知らせします。

〈問合せ〉まちづくりグループ住民活動担当(内線346・348)

介護認定調査員(非常勤職員)を募集します

小さいお子様がいる方必見!資格を活かしてチャレンジしてみませんか。
勤務日や勤務時間は相談に応じます。

- 応募資格 ①町内に居住可能な方で心身ともに健康な方
②「普通運転免許及び保健師、看護師、准看護師、社会福祉士、介護福祉士又は介護支援専門員」の資格を有する方

■募集人員 2名程度

■採用予定日 令和3年4月1日

- 業務内容 ①要介護認定に係る申請者を訪問し、日常生活動作勤務時間等の状況、認知症の状況把握、その他要介護認定に必要な調査を行います。調査後、自宅で調査票を作成し、役場へ提出します。②勤務時間は、原則として月～金曜日の午前8時45分から午後5時30分までの間で指定する時間帯に勤務します。③認定調査は1日1～2件実施し、1件あたり1～2時間勤務となります。④報酬は1件4,000円です。⑤調査に係る交通手段は、自己の所有する車両等で実施します。
※自動車任意保険に加入していること

■申込手続き

- (1)提出書類 履歴書及び資格を証明できるものの写し
- (2)提出先 保健福祉グループ
介護保険担当
- (3)受付期間 3月10日(水)まで
※郵送の場合は当日消印有効

■選考方法 面接試験

■試験日 令和3年3月中旬予定

- 試験会場 美幌町保健福祉総合センター
しゃきっとプラザ
※詳細につきましては後日、応募者へご連絡いたします。

〈申込・問合先〉 保健福祉グループ介護保険担当(内線283)

年度末までの滞納町税完納を推進しています!

●まずは必ず連絡・相談を!

病気や失業などのやむを得ない事情や、多重債務などにより納付が困難な場合は、必ず連絡のうえ納税相談をしてください。

納付できない事情があっても、連絡や相談がない場合は、状況を把握することができません。

1人で悩まず、また放置せずに、必ず相談してください。

滞納は、納期限内に納付している方との公平性を欠く許されない行為です。

督促状や催告書を送付しているにも関わらず、納付・相談がない場合は、差押え等の滞納処分を実施し、年度末までの滞納町税完納に向けた滞納額の縮減を図っていきます。

滞納がある方は、速やかに自主納付してください。

●納付が遅れると延滞金がかかります!

納期限までに納付されない場合は、納期限の翌日から納付の日までの期間に応じて、延滞金が課せられます。

延滞金の未納がある方も差押えなどの滞納処分の対象となりますので、早期滞納解消をお願いします。



〈問合先〉 税務グループ納税担当(内線207・208)

一般社団法人美幌町シルバー人材センター入会のご案内

あなたの豊かな経験と知識技能を生かして、同世代の皆さんと一緒に働いてみませんか。

町内にお住まいの方で、おおむね60歳以上の健康で働く意欲のある方ならなたでも入会できます。

「自分の新しい可能性に挑戦したい」「地域の一員として社会貢献がしたい」「様々な世代の人々と交流したい」そんな積極的な社会参加を希望するみなさんのご入会を心よりお待ちしております。

■仕事内容 臨時的でかつ短期的な屋内外の仕事です。

例…草刈り、除草、農作業、屋内外清掃、商品管理、店内作業、庭木の剪定、除排雪、粗大ゴミ処分、宛名書き(会員向けに技能講習会の開催を予定しています。) お墓清掃、公園管理、プール床清掃、芝生散水、窓ガラス拭き、年末清掃 他

■入会説明 随時行っていますので事務所までお越しください。

日時：8時45分～17時30分(月～金曜日)
(土、日、祝日及び年末年始(12月31日～1月5日)は休み)

■入会手続き

場所：ゆうあいセンター2F

美幌町シルバー人材センター事務所内

※なるべく事前連絡をお願いします。

シルバー人材センター事業の理念に賛同され入会を希望する方は、入会申込書と写真(1枚)を提出してください。

会員になられた方は、年会費2,400円(10月～3月に入会した場合は、1,200円となります。)、親睦会費500円を納めてください。

詳しくはホームページをご覧ください。

<http://webc.sjc.ne.jp/bihorosc/index>

〈申込・問合せ先〉一般社団法人美幌町シルバー人材センター 【新町1丁目37番地の2 ゆうあいセンター内(☎72-3366)】

「登栄ごみ処理場」の現状をお伝えします (令和2年10月末現在)

第Ⅲ期埋立処分場	埋立当初計画	埋立実績(見込み)
埋立期間	平成24年4月 ～ 令和9年3月	平成27年10月 ～ 令和6年2月
埋立年数	15年	8年4カ月
平均年間埋立量	6,500 (m ³)	9,000 (m ³)

※第Ⅲ期埋立処分場は、以前使用していた処分場を延命化でき、平成27年10月からの使用となりましたが、当初の計画よりも早く埋立が満了となる見込みです。

第Ⅲ期埋立処分場の全体画像



太線のところまでごみの埋立を行うことができますが、シートの上層までごみを入れている部分も見られます。

このままでは『令和6年2月』には埋立容量がなくなることが予想されます

◎当初計画よりも埋立が早まった要因として

- ①おととしの火災以降、覆土量が増えた
- ②空き家などの片付けごみ(粗大ごみ)が増えた
- ③資源化率(その他プラなどの分別)が計画よりも低い

「ごみを少なくする」「しっかり分別する」ことでごみ処理場を長持ちさせることができます。今後も、ごみ延命化に関する取組内容をお知らせしていきます。

※適正なごみ分別・ごみ減量化が必要です。町民皆さまのご理解とご協力をお願いします。

〈問合せ先〉環境生活グループ環境衛生担当(内線238・239)

期限が迫っています!

PCB (ポリ塩化ビフェニル) 廃棄物の処分について

PCB廃棄物は、法律に定められた期間内に処理しなければなりません。事業所や倉庫でPCB使用機器が使用・保管されていないか確認するとともに、PCB使用機器が確認された場合は、期限内の計画的な処理をお願いします。

PCBとは?

油状の化学物質で、主に電気機器(変圧器・コンデンサー・安定器等)の絶縁油として使用されていましたが有害であることが判明し、昭和47年に製造、使用等が禁止されました。



変圧器



コンデンサー



業務用照明器具の安定器

●処分期限はいつ?

- ・高濃度PCB廃棄物【変圧器・コンデンサー】 : 2022 (令和4) 年3月31日まで
- ・高濃度PCB廃棄物【安定器等】 : 2023 (令和5) 年3月31日まで
- ・低濃度PCB廃棄物 : 2027 (令和9) 年3月31日まで

※高濃度PCBに該当する機器は、現在使用中であっても使用を止め、期間内に処分する必要があります。
※ 処分期間後に未処理の機器が確認された場合は、行政処分や罰則の対象となります。

●PCB廃棄物を確認したら

オホーツク総合振興局環境生活課 (☎0152-41-0629) に連絡をお願いします。

<問合先> 北海道環境生活部環境局循環型社会推進課大気環境係 ☎011-204-5192 (内線24-325)

早期対応・早期解決

油漏れを 発見した場合は 迷わず通報してください!

近年、家庭や事業所に設置されたホームタンクの配管やゴムホースの劣化が原因で、灯油が流出する事故が度々発生しています。また、灯油だけではなく、重機から漏れた機械油、交通事故で漏れ出したガソリンなど、流出した油は河川や土壌を汚染して様々な影響を与える恐れがあります。

- ・雨水枡への流出による河川の汚染
- ・土壌への浸透による土壌汚染並びに地下水の汚染
- ・上下水道への混入など

油の汚染は時間とともに拡大します。発見された方は速やかに消防(119番)または役場環境衛生担当へ通報をお願いします。

(問合先) 環境生活グループ環境衛生担当 (内線 238・239)

2020年

火災発生状況 (発生件数)

美幌町における2020年の火災発生件数は8件で、損害額が28,441千円でした。前年に比べて火災件数が1件の減となり、損害額も140千円の減となりました。

町民ひとりひとりが火気の取扱いに注意し、火災のない明るい町にしましょう。

【火災件数等】

	令和2年	前年	前年比
建物火災	6件	3件	3件
車両火災	1件	2件	△1件
その他火災	1件	4件	△3件
合計	8件	9件	△1件
損害額	28,441千円	28,581千円	△140千円
死傷者	死者	0人	0人
	負傷者	0人	0人

【出火原因】

(1)食用油の過熱1件、(2)ゴミ焼きの不始末1件、(3)熱風炉内の清掃不良1件、(4)発電機の火花1件、(5)不明4件

(問合先) 消防本部グループ予防・調査担当 (☎73-1308)

空き家の解体費用の助成を 予定しています

近年、管理が不十分なため、周辺に影響を及ぼしている空き家が全国的な問題となっています。

美幌町では、そのような空き家の解消を促進するため、令和3年4月から空き家の解体費用の助成を予定しています。

正式な決定は、新規事業であることや、3月議会での令和3年度予算議決を経た後となるため、以下の内容から変更となる場合があります。

詳しい内容については、広報4月号等でお知らせいたしますので、ご確認ください。

●対象要件

空き家となっている期間（1年以上）や危険度、築年数等の要件を満たすもの

●対象区分・補助金額

- ①解体のみ（最大50万円）
- ②解体後、2年以内に同じ場所に住宅を新築するもの（最大100万円）

●手続き

令和3年4月以降に一定期間、事前受付を行います。その後、危険度を確認するため、現地調査を実施した上で決定します。

なお、件数に限りがあるため、要件を満たしていても助成を受けられない場合があります。

〈問合せ先〉制度全般に関すること:まちづくりグループ政策担当(内線299)
危険度の判定に関すること:建築グループ建築担当(内線257)

障害者職業能力開発校入校生 随時募集のお知らせ

北海道障害者職業能力開発校では、令和3年度入校生を随時募集しています。

訓練期間1年または2年で、就労に必要な知識・技能等を習得し、求職中の障がい者の方の職業的自立を目指します。

- 願書受付:令和3年4月5日(月)まで
- 選考場所:北海道障害者職業能力開発校
- 選考方法:学力試験(国語・数学)、面接試験

定員に達した場合は募集を締め切ることがありますので、出願の際は事前に北海道障害者職業能力開発校へ連絡してください。

詳しくは下記までお問い合わせください。

- 北海道障害者職業能力開発校
〒073-0115 砂川市焼山60番地 ☎0125-52-2774

- ハローワーク美幌
〒092-0004 美幌町字仲町1丁目4番地
☎0152-73-3555

パブリックコメント(意見公募)を 実施しています。

美幌町学校施設長寿命化計画(案)

趣旨・背景

国の「インフラ長寿命化基本計画」を受け、学校施設に係る個別計画として、学校施設の老朽化状況の把握を行い、安全性を確保した上で、効率的・効果的な老朽施設の中長期的な更新・再生によるトータルコストの縮減及び財政負担の平準化を図るため、美幌町学校施設長寿命化計画案を検討してまいりました。このたび計画(素案)がまとまりましたので、これを公表し、町民の皆様からご意見を募集するものです。

募集期間

令和3年2月22日(月)～令和3年3月23日(火)

配布 閲覧

[資料の閲覧・意見提出用紙の配布場所]
・町ホームページ・学校教育グループ(役場庁舎2階)

意見提出先

教育委員会学校教育グループ
〒092-8650 美幌町字東2条北2丁目25番地
FAX:72-4869
E-mail:gkyouiku@town.bihoro.hokkaido.jp
※氏名、住所、電話番号、FAX番号を明記してください。記載がない場合は、取り扱いできませんので、留意願います。
※書面の持参、郵送、FAX、電子メールのいずれかの方法により提出してください。電話や来庁による口頭でのご意見は受け付けておりませんのでご了承ください。

UIJターン新規就業支援事業 マッチングサイト登録企業の募集について

美幌町では、令和2年度より、東京23区(在住者又は通勤者)から美幌町へ移住し、就業した方に、移住支援金を支給する「UIJターン新規就業支援事業」を実施しています。(世帯の場合は100万円、単身の場合は60万円)

この事業は、移住支援金の対象法人としてマッチングサイトへ登録している企業の求人へ応募し、就業することから、移住者の就業が可能な企業を募集しています。(いつでも登録が可能で、掲載は無料です。)

登録可能な法人には、一定の条件があります。
(「雇用保険の適用事業主であること」など)

詳しくは北海道の「移住支援金特設ページ」または、下記担当までお問い合わせください。



移住支援金特設ページ

求人掲載マッチングサイト

〈問合せ先〉まちづくりグループ政策担当(内線299)

北海道警察官募集

■採用予定人数

A区分：男性125名程度、女性40名程度

B区分：男性40名程度、女性15名程度

■受験資格

A区分：学校教育法（短大を除く）等を卒業した者
（令和4年3月末日までに卒業見込みの者を含む）

B区分：A区以外の者

年齢：平成元年4月2日から平成16年4月1日までに生まれた方

■試験公告日：3月1日（月）

■受付期間：3月1日（月）～4月2日（金）

■第1次試験日：5月9日（日）

■試験会場及び集合時間は受験票により通知します。



〈問合せ先〉美幌警察署警務課（☎ 72-0110）

地域おこし協力隊募集

特産品の販売や販路の拡大、観光の業務などを担っていただく、地域おこし協力隊員を募集します。美幌観光物産協会の職員として活動していただきます。

■応募資格

- ・現在都市地域等に在住し、美幌町に住民票を異動できる方（町内在住の方は応募できません。）
- ・普通自動車運転免許の資格を有する方

■活動期間

初年度は委嘱した日（令和3年4月予定）から同年度の3月31日まで。委嘱した日から最長で3年間延長可能。

■業務内容

物産・観光業務（特産品の販売や販路拡大、観光の業務、イベントの運営など）

■勤務条件

①勤務時間 8時30分～17時30分まで

②休日 完全週休二日制（交代勤務）

③給与 月額195,500円（賞与年2回）

④手当 時間外手当・寒冷地手当

⑤保険 健康保険・厚生年金・雇用保険

■勤務場所 美幌観光物産協会（JR美幌駅舎内）

■選考方法 面接試験（日程は後日応募者に連絡）

■申込

マイナビ転職・エン転職のWebサイトより申し込み

※その他詳細については町のホームページをご覧ください。

〈問合せ先〉商工観光グループ観光担当（内線293）



地域おこし協力隊便り



こんにちは！地域おこし協力隊の河本 真由子です。地域おこし協力隊の任期は最大3年という規定があります。平成30年4月に地域おこし協力隊として任命され、早いもので今年の3月31日をもって3年間の任期満了となります。今回は地域おこし協力隊としての活動を振り返りたいと思います。

1年目から“とにかく顔を広げる年”にするため、これまで多くの方々と親交を深め、観光PRなどのお仕事をさせていただきました。ただ目の前のことをこなすのに夢中で、一気に駆け抜けた約3年間。その傍ら美幌町出身・在住のギターユニットのPetit Partyの方々とライブパーティ「美幌峠BAR」の企画・開催、札幌市で開催した「さっぽろオータムフェスト」、東京都で開催した「五感で知る北海道”オホーツクフェア2020」での観光PRなどを実施。

そして、藻琴山～美幌峠～津別峠までの約20kmに及ぶ大自然を満喫できる道「屈斜路カルデラ外輪山トレイル」については、企画段階から携わらせていただき、調査道まで完成させました。

その他、これまで数えきれないほどの機会をいただきました。本当にありがとうございます！

この3年間で元号が変わり、そして新型コロナウイルスの感染拡大があり、時代は大きく変わっていきました。その中でも負けない観光をつくる、そんな人材として美幌町で生きていきたいと思っています。皆様、引き続きご協力をお願いいたします！



2月2日 信頼される自衛官を目指して

自衛隊入隊予定者をはげます会



美幌町出身の自衛隊入隊予定者を激励する「自衛隊入隊予定者をはげます会」が、しゃきつとプラザ集団健診ホールで開かれました。

今年の入隊予定者は8名。はげます会には6名が出席し、関係者から激励の言葉や記念品が贈られました。

「親に感謝し、多くを学びたい」「立派な自衛官になる」など抱負を語った入隊予定者たちは、4月から高等工科大学や教育訓練で、自衛官になるための必要な基礎を学びます。

2月6日 サックスの美しいハーモニー

雲井雅人 サックス四重奏団コンサート

サクソフォン奏者、雲井雅人さんが主宰するサックス四重奏団のコンサートが、びほーるで開かれました。

メンバーはソプラノの雲井さん、アルトの佐藤歩さん、テナーの林田和之さん、バリトンを担当し、美幌町に住んでいたこともある西尾貴浩さんの4人。コンサートはクラシックをはじめ、洋楽から邦楽まで幅広いジャンルの楽曲が披露され、来場した170人のお客さんは、異なる音色が重なり合う心地よい演奏を楽しみました。



1月29日 美高生が美幌をPR

大阪高校とオンライン交流

美幌高等学校の生徒と、大阪市東淀川区にある大阪高等学校の生徒が、2度目のオンライン交流を行いました。テレビ会議システムを使って、お互いの研究活動や地元を紹介し合い、親交を深めました。

参加者は美幌高等学校2年生の石澤美咲さん、幾世橋ひなたさん、保科かすみさんと、大阪高等学校の科学探求部の生徒たち。美高生自ら制作した、地元を紹介する映像を披露すると、美幌町のスケートリンクが無料で利用できることに、大阪の生徒たちはとても驚いていました。



1月31日 自然を感じながら快走

ファットバイク体験会



アウトドアシーンで安定した走行を楽しむことができる「ファットバイク」の体験会が、みどりの村森林公園で開かれました。

ファットバイクは、タイヤの太さが通常よりも2倍ほどある自転車で、舗装されていない山道や雪道など、さまざまな路面を走ることができます。

地域おこし協力隊の滝川朗正さんがガイドを務めた体験会には、大人から子供まで13人が参加。雪にハンドルを取られ転倒するなど、苦戦しながらもファットバイクの楽しさを体験しました。

2月14日 第54回町民スキー大会
クロスカントリーの部



2月7日 第52回町民スピードスケート大会



第67回北海道広報コンクール

組み写真の部で入選をいただきました



広報びほろ11月号 P16,17 (2020年11月1日発行)

子どもたちが外遊びを思いっきり楽しむイベント、「おそと de Beet」の様子を組み写真で表現しました。
「おそと de Beet」に参加した子供たち、イベント関係者のみなさま、本当にありがとうございました。

【広報担当】

2月3日 美幌保育園 節分お楽しみ会



催し

美幌みどりの村
フォトコンテスト

令和2年春から令和3年8月末までの間に、みどりの村で撮影した写真を募集します。写真サイズ又はA4サイズで印刷したもの、データ持込、メールでの応募が可能です。

最優秀賞1点、優秀賞2点、入選3点、理事長賞1点を用意していますので、多数の応募をお待ちしています。

風景、家族写真、動物写真等なんでもOK!

■応募期間 4月1日(木)～8月31日(火)まで

■メールアドレス
villagebhoron@nifty.com

■申込・問合先 みどりの村振興公社

趣味・教養

ナッツ入りクッキー講習会

■日時 3月13日(土)

9時～12時

■場所 グリーンビレッジ加工室
■定員 8名

募集期間

3月1日(月)～10日(水)

■参加費 1,600円

■持ち物

■エプロン、バンダナ、マスク

■問合先 みどりの村振興公社

募集

美幌町社会教育委員

教育委員会では、学校教育以外で青少年及び成人に対して行われる組織的な教育活動に関し、教育委員会へ助言することを目的に「美幌町社会教育委員会」を設置しており、社会教育委員を次のとおり公募します。

■応募資格

①町内に住む18歳以上の方(学生を除く)

②社会教育や家庭教育の識見を有し、実践または研究をされている方

③平日(夜間)に開催する会議や研修に出席することができる方(会議は年6回、研修は年2～3回程度)

④町職員および町議会議員でない者

■委員の任期

令和3年5月11日～

令和5年5月10日(2年間)

令和5年5月10日(2年間)

■報酬の有無

有(町の規定により支給)

■募集人員 2名以内

■応募方法

応募用紙に必要事項を記入のうえ、町民会館もしくはマナビティーセンターへ提出してください。なお、応募用紙は町民会館・マナビティーセンター・トレーニングセンター・博物館・図書館に設置しています。

■受付期間 3月31日(水)まで

■問合先

社会教育グループ社会教育担当
(美幌町民会館 ☎73-4187)

相談

交通事故巡回相談(予約制)

■相談員による相談

①3月3日(水) 13時～16時

②3月4日(木) 10時～14時

■会場

①北見交通安全研修センター
(北見市青葉町5番16号)

②オホーツク総合振興局交通事故相談所
(網走市北7条西3丁目)

■申込先

オホーツク総合振興局環境生活課

☎0152-41-0627

令和3年度

河川愛護モニター募集

〒093-8544 網走市新町2丁目6番1号 網走開発建設部 公物管理課

☎0152-44-6384(直通)

HP: <http://www.hkd.mlit.go.jp/ab/>

網走川(美幌川との合流点から上流5km)について、生活の中で得た河川の情報を報告していただく河川愛護モニターを募集します。

■応募資格・募集人数

河川愛護に関心を持ち、月1度以上連絡ができる近隣にお住まいの満20歳以上の方(1名)

■委嘱方法・期間

網走開発建設部長から委嘱。期間は5月1日から10月31日まで

■報酬 月額4,000円

■応募方法

応募用紙に必要事項を記入の上、郵便、ファックス又は電子メールで、3月19日(金)までにお申し込みください。

協会けんぽ 北海道支部からの お知らせ

令和3年度の 保険料率改定に ついて

令和3年3月分(4月納付分)から健康保険料率10.45%(プラス0.04ポイント)、介護保険料率は1.80%(プラス0.01ポイント)となります。健康保険料率及び介護保険料率の引き上げに関しまして、何卒ご理解をいただきますようお願い申し上げます。

令和3年度 「協会けんぽの健診」の ご案内

協会けんぽ北海道支部では年度内に1回、加入者の皆さまの健診費用の一部を補助しています。35歳～74歳の被保険者(ご本人)さまへは、がん検診を含めた充実した健診項目の「生活習慣病予防健診」を、40歳～74歳の被扶養者(ご家族)さまへは、メタボリックシンドロームに着目した「特定健康診査」の2つの健診をご用意しております。生活習慣病の予防と早期発見・早期治療のためにも年に1度は健診を受けましょう!

【お問い合わせ先】
全国健康保険協会
(協会けんぽ)北海道支部
☎ 011-726-0352(代表)

■ 相談日 3月10日(水)
■ 場所 しゃきつとプラザ会議室2
■ 申込先 しゃきつとプラザ
前日の15時までに住民活動担当へ。
(内線346・窓口⑩番)

調停委員・人権擁護委員による
悩み心配事相談(予約制)

■ 相談日 3月10日(水)
■ 場所 役場庁舎相談室
■ 相談員 行政相談員
・高坂 登貴雄
・志布 純子
■ 申込先 しゃきつとプラザ
前日の15時までに住民活動担当へ。
(内線346・窓口⑩番)

相談

定例行政相談(予約制)

行政への苦情、要望、意見をお受けします。お気軽にご相談ください。
■ 日時 3月8日(月)
13時30分～16時

精神保健相談(予約制)

■ 相談日 3月17日(水)

13時30分～15時30分

■ 場所 北見保健所相談室

■ 相談員 精神科医(北見市)

■ 申込先 北見保健所

(☎0157-24-4137)

こころの健康相談(予約制)

■ 相談日 3月19日(金)

9時30分～16時

■ 場所 しゃきつとプラザ

■ 相談員 精神保健福祉士

■ 申込先

相談日の前の週末までに成人保健担当へ。
(☎73-5755)

健康相談

■ 相談日 3月31日(水)

9時～16時

■ 場所 しゃきつとプラザ

■ 連絡先 成人保健担当

(内線287・288)

寄附

■ (特非)美幌町スポーツ協会(伊藤善啓会長)様より、町のスポーツ発展のために役立ててほしいと、トレーニング器具「TRX」12組(30万円相当)。

■ (株)道央環境センター(島田雅之代表取締役)様より、町のために役立ててほしいと、100万円。ふるさと納税制度「ふるさとを思うところが届く美幌町ふるさと寄附金」1月分1,534件2,620万1千円のご寄附をいただきました。



海上保安官募集

～海の安全と治安を守る それが使命～

網走海上保安署では、2021年(令和3年)10月期入学の学生と、2022年(令和4年)4月期採用の海上保安官を募集します。

入学・採用には年齢や健康状態等の条件があります。詳細については、第一管区海上保安本部のホームページでご確認ください。(https://www.kaiho.mlit.go.jp/01kanku/saiyou.htm)

問合せ先

網走海上保安署
〒093-0005網走市南5条東7丁目 Tel:0152-44-9118/Fax:0152-61-2080

問合せ・申込先 <役場 73-1111> <マナビティーセンター(マナセン) 72-2300>

フレイルとは、体だけでなく、心や社会的つながりが弱くなった状態のことで、要介護状態の前ぶれといわれています。
フレイルのサインに早めに気づいて、健康維持をめざしましょう！

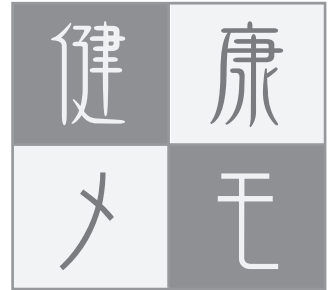

これは、**フレイル**かも・・・

- ・おいしく物が食べられなくなった・・・
- ・疲れやすく何をするのも面倒だ・・・
- ・体重が以前よりも減ってきた・・・



やせてきたら**要注意!**

65歳を過ぎて病気でもないのにやせてきたら、メタボ予防からフレイル予防への切り替えが必要かもしれません。
まずはかかりつけ医への相談や、健診を受けることをお勧めします。

フレイル予防の3つのポイント

栄養〈食事の改善〉

- ・3食しっかりとる。
- ・1日2食以上は、たんぱく質(肉、魚、卵、大豆製品)をとるように意識する。
- ・歯(入れ歯や歯ぐきなど)のお手入れも忘れずに。

身体活動〈ウォーキング・体操など〉

- ・体を動かすことは、食欲や心の健康にもよい影響があります。
- ・今より10分多く体を動かすようにしましょう。

社会活動〈趣味・ボランティア・会話など〉

- ・趣味やボランティアなどで外出することはフレイル予防に有効です。
- ・お近くの集いの場やシルバークラブなど積極的に活用しましょう。
- ・どこに行ったらよいかわからない時は、お問い合わせください。



新型コロナなど感染予防のため思うように外出できない状況ですが、工夫しながら楽しくフレイル予防に取り組みましょう。

【お家でも簡単にできる健康づくりパンフレット・DVD】

美幌町では、高齢期の方向けのパンフレット、DVDを作成しています。是非ご活用ください。



無料配布パンフレット

【びほろしゃきと体操】A4サイズ全9ページ

無料貸出DVD【びほろしゃきとDVD】

しゃきと体操、脳トレ、美幌ブルース(カラオケ)など収録(全43分)

〈問合せ先〉成人保健担当 ☎ 7 3 - 1 1 1 1

参考文献) 厚生労働省 令和元年度食事摂取基準を活用した高齢者のフレイル予防事業

高齢期の健康づくり『フレイル予防』

家の中で不活発を 防ぎましょう②

前回に続き、心身の不活発を防ぐ取り組みについてご紹介します。

○家の中で、ながら運動

何かをしながら、一緒に筋カトレーニングをしてみましょう。

●テレビを見ながら

上体おこし 5~10回



おしり歩き

- ①あお向けの姿勢で両ひざを立てる。
②おへそをのぞき込むように、首をゆくりと持ち上げる。お腹に力が入っていることを感じながら、ゆくりと元に戻す。

○人とのつながり

家族や友人と電話などで話をしましょう。メールやSNSなどを活用してコミュニケーションをとるのも良いでしょう。手紙やはがきを書くのも、相手の方に喜ばれるかも知れません。

○自宅でできる役割や趣味をもちましょう

家事などの役割をしたり趣味活動することは、体を動かす機会になり脳の活性化にもつながります。

○口腔ケア

口腔機能の衰えは、食欲低下、さらには全身の衰えにつながります。お口の健康を保ちましょう。

・毎食後の口の手入れを忘れずに ・お口の運動

あごの運動

口をゆっくり大きく開け、ゆっくり閉じる。



舌のストレッチ

- ①舌を出して上唇を舌先で触る。
②左右の口角を舌先で触る。
※3回繰り返しましょう。



パタカラ体操

- ①「ハハハ、タタタ、カカカ、ラララ…」
②「パタカラ、パタカラ、パタカラ…」と続けて声を出す。
※5回繰り返しましょう。

美幌町地域包括支援センター

TEL75-3220・FAX73-4787

ひとりで悩んでいませんか



ひきこもりに 関する相談窓口があります

不登校、なじめない職場、人間関係など、「ひきこもり」のきっかけはさまざまです。

ひとりで悩んでいたり、家族の力だけで何とかしなければとは考えず、専門機関に相談してみませんか？

ひきこもりに関する 相談窓口

<町内> 美幌町地域包括支援センター
(しゃきっとプラザ2階)

電話：75-3220

受付時間：月～金曜日(祝日、年末年始を除く)
8:45～17:15

※事前にご連絡いただければ、土日・祝祭日の訪問もできます。

<町外> 北海道ひきこもり成年相談センター
(札幌市白石区平和通17)

電話：011-863-8733

受付時間：月～金曜日(祝日、年末年始を除く)
9:00～12:30、
13:00～16:00

※面談による相談には予約が必要です。

こころの健康に関する 相談窓口

<精神保健福祉士による相談会>

毎月1回、しゃきっとプラザ2階で北見赤十字病院の精神保健福祉士が相談を受けます。予約が必要ですので、成人保健担当(TEL73-5755)に「こころの健康相談」と申し込みください。

<保健師による相談>

町の保健師が相談を受けます。申し込みは必要ありません。受付時間内にお越しいただくか、電話でご相談ください。

成人保健担当

電話：73-5755

受付時間：月～金曜日(祝日、年末年始を除く)
8:45～17:30



そのほか、不明な点がありましたらご連絡ください。

保健福祉グループ障がい福祉担当(内線277)

小・中学生の保護者へ 就学援助のお知らせ

教育委員会では、小学校・中学校に在籍している児童生徒の保護者で、経済的な理由から学用品費や給食費などの納入にお困りの方に対して、就学費用を補助しています。

- 補助の内容**
- ①学用品費、②入学準備金(小・中学校の新1年生が対象)、
 - ③通学用品費(小・中学校の2年生以上が対象)、④校外活動費、⑤修学旅行費、
 - ⑥体育実技用具費(小学校は学校の指定する2つの学年を対象にスキー用具一式またはスケート靴、中学校は1年生を対象に柔道着及び水泳用具、かつスキー用具一式)、
 - ⑦医療費(う歯、中耳炎、慢性副鼻腔炎など特定の疾病が対象)、⑧給食費、⑨PTA会費、
 - ⑩児童・生徒会費、⑪クラブ活動費(中学校の部活動の部費が対象)、⑫卒業アルバム代、
 - ⑬オンライン通信費(臨時休校中のオンライン学習において増額となった通信費の実費相当額していただく必要があります。)

補助の認定 次のことを参考に、関係機関と協議のうえ、教育委員会が認定します。①生活保護が停止または廃止となった世帯、②税金が減免されている世帯、③国民年金掛金が半額以上免除されている世帯、④国民健康保険料が減免されている世帯、⑤ひとり親家庭で児童扶養手当が支給されている世帯、⑥前年の所得が低い世帯

申込方法 希望する保護者は、新年度の1学期開始後、4月中に児童生徒が在籍する学校へ申請してください。
※小学校と中学校の両方にお子さんがいる世帯は中学校へ1枚のみ提出してください。
※小・中学校の新1年生を対象とした入学準備金を申請された方も、4月に改めて申請していただく必要があります。

問合先 学校教育グループ学校教育担当 (内線305)



3月 活動予定
子育て支援センター
ぽかぽか
[コミセン内 73-3240]

休日開放

6日(土) 9:30~11:30、13:00~15:00
7日(日) 9:30~11:30
ご家族で遊びに来てくださいね。

センター開放日

午前(月~金) 10:00~11:30
1・2・3・4・5・9・10・12・16・18・22・23・24・25・26・29・30日
午後(月・火・木) 13:30~16:00
1・2・4・9・11・15・16・18・22・23・25・29・30日
好きな時間に来て、親子で楽しい時間を過ごしてください。体操、手遊び、紙芝居、絵本の時間があります。

遊びの広場

15日(月) 2・3歳児 19日(金) 0・1歳児
10:00より 各10組程度
事前申し込みが必要です。
親子で、製作遊びを楽しんでみませんか?

お誕生会

17日(水) 3月生まれのお友達が対象です。
10:00より10組程度 申し込みが必要です。



ミニお楽しみ会&お別れ会

11日(木)10:00~ お楽しみ会を行います。楽しいゲームや製作をします。10:40~ お別れ会を行います。

4月に、幼稚園や保育園等に入園予定の方、町外に転勤される方などを対象にお別れ会をします。参加希望の対象者は、事前申し込みが必要となります。

一般のお友だちも参加できるので是非、一緒に参加してくださいね。

*今年度は3月30日(火)をもちまして終了します。たくさんのご利用ありがとうございました。新年度は4月1日(木)からセンター開放しますので、遊びに来てくださいね。

ママといっしょ

3月



あべ こうだい
阿部 航大ちゃん [R2.3.28生]
母:昌子さん

最近ものまねが上手になったね。
いっぱい笑って、元気に大きくなってね。



さとう かれん
佐藤 華恋ちゃん [H29.2.23生]
かなた
翔奏ちゃん [R2.4.22生]
母:莉奈さん

朝から2人でキャッキョ言いながら、部屋中を元気にかけまわっています。4月から毎日楽しく行っている幼稚園では年中さんになる華恋。同じく4月に1才になる翔奏。これからも仲良く2人で楽しい毎日を過ごしてほしいです。



やまもと すず
山本 鈴ちゃん [H28.12.22生]
えな
依那ちゃん [R2.1.4生]
母:由佳さん

とても活発でいつもニコニコ笑顔の依那!お姉ちゃんと追いかけて遊ぶのが大好き!2人が楽しそうにしていると周りもみんな笑顔になります。これからも仲良く大きくなって行ってね!

健診・相談

- 4か月児健診(対象4か月)
23日(火)[12:45~] しゃきっとプラザ
- 10か月児健診(対象10か月~11か月)
23日(火)[13:30~] しゃきっとプラザ
- 1歳6か月児健診(対象1歳6か月~2歳児未満)
17日(水)[12:30~] しゃきっとプラザ
- 3歳児健診(対象3歳~4歳児未満)
2日(火)[12:45~] しゃきっとプラザ
- 乳幼児相談(対象2ヶ月~未就学児)
26日(金)[9:30~11:30] しゃきっとプラザ
※バスタオルをご持参ください。

田中医院 (☎73-2913)

- 毎週月~金曜日
9:00~11:00/14:00~17:00
- 毎週土曜日
9:00~11:00
- 日本脳炎(小学生以上の方に限り) 子宮頸がん

国保病院 (☎73-4111)

- 毎週月~金曜日
10:30~11:30/13:30~14:30
- ヒブ、小児用肺炎球菌、四種混合、水痘、麻しん・風しん混合、日本脳炎、おたふくかぜ、BCG、ロタウイルス、B型肝炎、子宮頸がん
※接種日の3日前までに予約

中村記念愛成病院 (☎0157-33-3088)

- 毎週火曜日 14:00~16:30
- ヒブ、小児用肺炎球菌、四種混合、BCG、麻しん・風しん混合、水痘、日本脳炎、B型肝炎、ロタウイルス、おたふくかぜ、子宮頸がん

北見赤十字病院 (☎0157-24-3115)

- 毎週木曜日
- ヒブ、小児用肺炎球菌、四種混合、BCG、麻しん・風しん混合、水痘、日本脳炎、B型肝炎、ロタウイルス、おたふくかぜ
※北見日赤の小児科に通院中の方のみ

予防接種(事前予約が必要です)



ことばの広場 「クローバー」であそぼう



幼児ことばの教室では、ことばの発達に悩みを抱えている方を対象に相談を行います。

ことばの発達には、お話をする前の土台作りが大切です。ことばの教室に遊びにきて指導員やお友達と楽しく過ごし、子育ての良いきっかけづくりをしませんか?

- 対象 2歳児~3歳児(1組~4組の親子)
- 日時 3月17日(水)10時~11時
※事前に申込が必要です。
- 連絡先 幼児ことばの教室(子ども発達支援センター内)
電話73-3014



令和2年度美幌町青年講座『あなた色をみつけよう』
こころパレット®で知る自分のきもち

第一印象を上げ普段の生活を彩り、仕事や私生活に活かしましょう!こころパレット(自身の気持ちを色で表現する過程を通して、気づきを得るカラーセラピーの一種)を用いて、自分だけの色をつける講座を実施します。

- 日時 3月21日(日) 13:00~15:00
- 場所 町民会館小ホール
- 講師 カラーセラピストにじ代表 石川 郁恵氏
- 内容

- ・色と気持ちの関係について
- ・一般的な色の意味と個人的な色の意味
- ・こころパレット®について
- ・アートワークで明日を彩る目標づくり

- 定員 青年を主として 20名
(高校生以上であれば参加可能です)
- 申込み 3月10日(水)までに社会教育担当
(☎73-4187町民会館内)まで

高齢者教室「明和大学」新年度の学生募集中

令和3年度4月からの新規学生を募集します。興味をお持ちの方は、ぜひお申し込みください。

- 登校日 年間22日(毎月2回 水曜日)
学習とクラブ活動を行います。
- 対象 65歳以上の町民
※定員に満たない場合65歳未満の方も入学できます。
- 定員 30名
- 申込み 3月31日までに町民会館まで
①電話で申込み(平日午前9時~午後5時)
②窓口で申込み(祝日を除く)

お問い合わせは町民会館内明和大学事務局まで。内容の詳細は動画でも確認いただけます。美幌町ホームページにアクセスし『学ぶ楽しむ』をクリック【明和大学】令和3年度学生募集の記事をご覧ください。

マナセンプチアートギャラリー(3月)

「陶芸サークル昼の部」さんによる陶芸作品の展示です。どうぞマナセンにお越しの際はご覧ください。

- 展示期間 3月3日~4月6日
- 場所 マナセン玄関ロビー

町民会館 文化情報

びほーる演劇ひろば
第6回活動成果発表会



びほーる演劇ひろばは、びほーるで活動する子どもを中心とした町民劇団です。

活動成果発表会ではオリジナルの台本による演劇を中心に、自分たちで考えた歌やダンスを発表します。幼稚園児から中学生がそれぞれ役割をもってびほーるの舞台上で躍動します。子ども達の生き生きとした演技をごらんください。

- 日時 3月13日(土)・14日(日)
開場13:30 開演14:00(予定)
- 場所 町民会館「びほーる」
- 入場料 無料
(新型コロナウイルス感染症の影響により一般公開を行わない場合があります)

**びほーる演劇ひろばに
 参加しませんか?**



演劇・ダンス・歌などの様々な表現活動をとおして、子ども達のコミュニケーション力や社会性を養い、豊かな心を育むことを目的に、楽しさを大切に活動しています。

- 活動日 週1回 16時30分~18時30分
- 場所 町民会館びほーる
- 対象 小学生以上
(保護者同伴の場合は幼児の参加も可能です)
※詳細は町民会館内文化振興担当まで



〈申込・問合せ〉美幌町民会館 ☎73-4187

引き続き、新型コロナウイルス感染症拡大防止にご協力をお願いします。



令和3年度 学校施設(体育館・特別教室)開放事業のご案内

教育委員会では、学校教育に支障のない範囲で学校体育館、北中学校特別教室を開放いたします。利用を希望されるグループ、団体は所定の手続きを行い、3月22日(月)までにお申し込みください。

■開 放 校 ・体育館(美小・東陽小・旭小・北中・美中)
及 び 種 目 バレーボール、バスケットボール、
ミニバレーボール、ソフトテニス等
・特別教室(北中学校)吹奏楽他

■利 用 期 間 令和3年5月1日(土)～令和4年4月30日(土)

■開 放 時 間 (体育館・特別教室)

美幌小・東陽小・旭小		北中・美中
月～金	①17時～19時 ②19時～21時30分	月～金 美中:体育館 北中:体育館/ 特別教室 19時～21時30分
土・日	①9時～正午 ②13時～16時30分 ※美小(土)は14時から開放 ③17時～21時30分 ※平日17時～19時と 土・日曜の日中は主に少年団に開放	

■利 用 料 ・体育館(1回600円)
(団体料金)・北中特別教室(1回120円～
240円)音楽室他
※少年団、PTA活動等は料金は
かかりません

■申込・問合せ先 ・体育館利用希望団体(トレセン
☎73-4117)
・特別教室利用希望団体(町民会
館☎73-4187)

■団体登録について 町内に在住、在勤し、スポーツ団
体は10名以上、社会育団体は
5名以上で継続して活動出来る
団体。
※放課後に利用している少年団
活動や冬期間のみの利用団体も
登録申込が必要です。

■そ の 他 利用校、曜日については調整会議
で決定します。※会議の日程は申
込代表者に連絡します。

リリー山スキー場クローズのお知らせ

3月7日(日)午後5時をもちまして今シーズンの
営業を終了します。当日はリフトを1日無料開放しま
すのでご利用ください。

なお、天候の状況によっては、3月7日前にクロー
ズすることもありますので、ご了承ください。

■リフト無料開放日 3月7日(日)午前9時～午後5時
■問合せ先
トレセン(☎73-4117)・リリー山スキー場(☎72-3737)

今月のボルダリングスタート講習

3月6日(土)	①10:00～10:30
	②10:45～11:15
	③11:30～12:00
3月10日(水)	19:30～20:00

第35回ビホロ100kmデュアスロン大会実行委員スタッフ募集

8月22日に開催(予定)されるデュアスロン大会の実行委
員スタッフを募集します。大会の活動・運営にご協力いただ
ける方は3月15日(月)までにトレセンへお申し込みください。

■活 動 期 間 令和3年4月～9月

■活 動 内 容 ①実行委員会への出席、5回程度(夜間)
②大会前日の準備、午前8時～午後7時
③大会当日の運営、午前6時～午後3時
(活動内容の詳細は実行委員会で決定します)

■募 集 人 員 上記の活動に参加していただける20歳以上の町民3名程度

■そ の 他 第1回実行委員会については後日申込者に通知します。

※新型コロナウイルス感染症の状況により、大会を中止する場合がありますので、ご承知願います。





「サンドイッチ」をテーマにした本を紹介します。

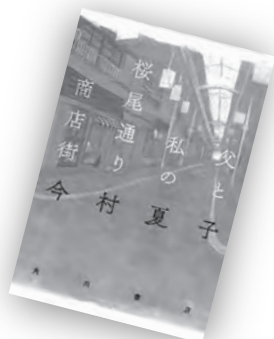

「父と私の桜尾通り商店街」
今村 夏子／著
角川書店

桜尾通り商店街でパン屋を営む父と娘のようこ。昔起こったある騒動から商店街での居場所をなくしひっそりと店を営んでいたが、とうとう父は閉店を決める。材料が尽きるのを待ちながら開店していたある日、一人の女性が訪れて…。全六編からなる短編集です。



「サンドイッチ教本」
坂田 阿希子／著
東京書籍

卵サンドやハムサンドなどの定番からトルコ風さばサンドや中東で広く食べられているフムサンドなど外国のサンドイッチまで全部で100のレシピが紹介された一冊。サンドイッチを作る手順が断面の写真とともにわかりやすく説明されています。



「かわいいポケットサンド」
田村 つぼみ／著
日東書院本社

ポケットサンドとは、切れ目を入れた食パンの中に色々な具を詰め込んだ新感覚のサンドイッチのことです。従来のサンドイッチでは挟むことが難しい具も入れられるのが魅力です。本書では、ごはん用・パーティー用・スイーツ用など50種類以上のレシピが紹介されています。

おはなしのへや

3月4日(木)、18日(木)／午後3時／2階視聴覚室／絵本の読み聞かせ、おはなし、紙芝居など

ふらっとギャラリー

博物館所蔵の絵画より、「人物画」をテーマに絵画を展示します。様々な表現方法をお楽しみください。／3月11日(木)～24日(水)＊最終日は正午まで／2階ギャラリー

絵本とあそぼ!

3月11日(木)／午前10時30分／2階視聴覚室／0～2歳児向けのお話会

お楽しみ文学館

「空海KU-KAI」(132分)／3月12日(金)／午後1時30分／2階視聴覚室／監督:チェン・カイコー／出演:染谷将太 ホアン・シュアン 他

新聞無償譲渡

3月16日(火)～21日(日)図書館1階／図書館で保存期間(1年間)が過ぎた新聞をお譲りします。

図書館システム更新に伴う休館のお知らせ

美幌町図書館は、図書館システム更新のため休館いたします。休館中はインターネットによる蔵書検索も休止となります。

休館期間: 3月25日(木)～29日(月)

- ・休館期間中はブックポストへの本の返却をご遠慮いただきますようお願いいたします。
- ・期間中は電話での貸出延長、予約、レファレンス等のサービスを休止させていただきます。

ご迷惑をおかけしますが、ご理解とご協力をお願いいたします。

図書館ボランティアの日

3月19日(金)／午前9時30分／2階視聴覚室／除籍した本や雑誌の「廃棄シールはり」や図書館だよりを折る等の仕事です。皆様のご協力をお願いします。

「雑誌スポンサー」を募集します。

美幌町図書館では、雑誌コーナー充実のため、「雑誌スポンサー制度」を導入し、スポンサーになって頂ける企業・団体・事業所等を募集しています。

雑誌スポンサーには、雑誌の購入費を負担して頂き雑誌の最新号カバーにスポンサーの名称と広告を掲載します。

受付期間: 随時

広告期間: 毎年4月1日～3月31日(1年間)

申込: 雑誌スポンサー制度申込書に必要事項を記入し、掲載希望広告案を添えて図書館へ提出ください。詳しくは図書館ホームページをご覧ください。図書館までお尋ねください。

お引っ越しの際は

3月、4月はお引っ越しされる方が多い時期です。図書館カードを作成されてから、住所が変わっている方は住所変更の届け出をお願いします。

また、図書館へ返し忘れていた本はありませんか?今一度確認をお願いします。

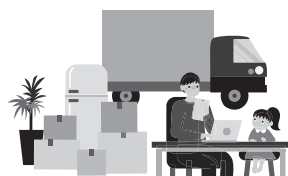

企画展「冬季作品展」(開催中)



子どもたちの創作意欲を高めることを目的に、冬季作品展を開催しています。町内の子どもたちが製作した絵画、書道、手芸工作、自由研究など様々な作品をご覧いただけます。

- 期間 間: 3月7日(日)まで
- 開館時間: 午前9時30分～午後5時
(入館締切は午後4時30分)
- 場 所: 博物館2階 特別展示室
- 観 覧 料: 企画展のみのご観覧は無料

特別展「びほろのアケボノ～旧石器時代の遺跡～」



美幌町では1万年以上前にさかのぼることができる旧石器時代の遺跡が見つかっています。当時の人々の生活について出土した石器から解き明かしていきます。

- 期 間: 3月27日(土)～10月24日(日)
- 開館時間: 午前9時30分～午後5時
(入館締切は午後4時30分)
- 場 所: 博物館2階 特別展示室
- 観 覧 料: 特別展のみのご観覧は無料
- 共 催: 美幌町郷土史研究会
- 後 援: 伝書鳩・美幌新聞社・北海道新聞社美幌支局

「せせらぎ公園 花のMAP」が新しくなりました



せせらぎ公園の花を絵や写真で紹介している「花のMAP」。ご好評とご要望にお答えして、花の種類を10種類増やして新しく生まれ変わりました!きれいな花のイラストを見ると、春が待ち遠しくなります。

- 規 格: A3八つ折り両面カラー
- 配布期間: 3月27日(土)から配布します。
- 配布場所: 博物館1階 ロビー
- そ の 他: 3月27日(土)に町民会館で開催する博物館講座でも配布します。

博物館講座「わたしたちのふるさと情報」



美幌町やオホーツク地方の自然や歴史について、色々な情報をご紹介します。(道民カレッジ連携講座)

- 日 時: 3月27日(土) 午前9時30分～正午
- 場 所: 町民会館3階 中ホール
- 内 容: ①オホーツクの自然を守れ! PART3
「オホーツクで実践した水と生き物を守る活動」
②「水田に戻ってきたヘイケボタル」
③「ハイマツの気候に応じた生態について」
④「特別展解説」
- 講 師: ①美幌高等学校生徒、②学芸員 鬼丸和幸、
③知床財団 雨谷教弘氏、④学芸員 八重柏誠
- 対 象: 中学生～一般(小学生以下は保護者同伴)
- 定 員: 50名(先着順)
- 参 加 費: 無料
- 募集期間: 3月2日(火)午前9時30分～
3月26日(金)午後5時
(定員に達しない場合は当日も受け付けます。)
- 申し込み: お電話で博物館まで。
- 持 ち 物: 必ずマスクをご着用ください。

プチ工房「バードコール」



春は小鳥たちの恋の季節。バードコールを使って、鳥たちと語り合ってみませんか?
(所要時間15分)

- 日 時: 3月26日(金)・27日(土)
①午前10時開始、②午前10時30分開始
③午前11時開始、④午前11時30分開始
⑤午後2時開始、⑥午後2時30分開始
⑦午後3時開始、⑧午後3時30分開始
※作品ができ次第終了
- 場 所: 博物館1階 講座室
- 定 員: 各回6名
- 対 象: どなたでも(小学3年生以下は保護者同伴)
- 参 加 費: 1個 300円(お一人様1個まで)
- 募集期間: 3月25日(木)午後5時まで
- 申し込み: お電話で博物館まで。定員に達しない場合は、当日参加も受け付けます。
- 持 ち 物: 必ずマスクをご着用ください。

※新型コロナウイルス感染拡大防止のため、発熱がある、あるいは体調が優れない方のご参加は、お控えください。各イベントは内容の変更や中止となる場合がございます。事前にお電話でお問い合わせの上ご参加ください。

消費生活相談 Q&A

格安うたう家具・家電品の模倣サイトにご注意！

Q ネット広告に表示されていた有名家電メーカーのサイトで掃除機を注文したが到着予定日を2日過ぎても届かない。サイトのフォームから問合せをしても返信がなく、商品の配送状況も確認できない。返金して欲しいが連絡出来ず困っている。(40代 女性)

A 本物に非常によく似た作りで正規サイトの価格よりかなり安く商品を販売する「模倣サイト」によるトラブルが増えています。安価で目を引く巧妙なサイトに惑わされますが、慎重に行動しましょう。チェックポイントとして、①破格な大幅割引、②サイトのURL表記や利用規約等がおかしい、③連絡方法が問合せフォームやメールのみ、④決済がスムーズでない、⑤URL等を検索してトラブル情報を確認する、⑥購入前に当該サイトの運営事業者へ問い合わせて返信内容等を確認する等があります。決済方法によっては支払代金が戻らない場合も。トラブルにあったと思ったらすぐにご相談ください。

消費生活のご相談は

美幌町消費生活センター
TEL・FAX 0152-72-0366
月～金曜日10時～16時(年末年始・土日祝日を除く)

消防だより

119番通報の受付状況について

119番受付集計(令和2年1月～12月中)

○消防署通信指令室では昨年1年間で、約1,400件を越える119番通報を受信しました。各集計の状況は表のとおりです。また、前年(R1年 1,478件)と比較すると減少しています。

(1) 災害種別毎の件数

通報試験の件数は除いています。

種別	火災	救急	救助	警戒調査	いたずら	間違い	その他照会・虚報等	合計
件数	14	1,163	11	36	0	44	144	1,412

(2) 回線別受け付け件数

119番専用回線(一般・IP・携帯電話等)	1,271件(90%)
119番以外の回線(一般・緊急通報電話等)	141件(10%)

(3) 月別受け付け件数

10月(137件)が一番多く、4月(87件)が一番少なかった結果となっています。

119番通報のポイント！

「落ち着いて」「ゆっくりと」「はっきりと」通報しましょう。



[問合せ先] 消防本部グループ 通信指令室 (☎73-0199)

交通安全メモ

冬のスリップ事故にご注意ください

○スリップによる交通死亡事故

～道内過去5年間で59件発生～

【類型別】

正面衝突(35件)が最も多く、次いで車両単独(20件)が多い。

【時間別】

6～10時(31件)と14～19時(19件)が多く、ほとんどが午前6時から午前11時台で発生しています。

【形態別】

発生場所は、カーブより平坦な郊外の直線道路で多くなっています。

○スリップ事故防止のため

～冬道での安全運転の基本を確認～

- ・凍結路面を予測した安全な速度で走行!
- ・車間距離は路面乾燥時の2倍以上を確保する
- ・急加速、急ブレーキ、急ハンドル等の急激な操作は禁物
- ・視界不良時は前方をよく見て、早めに徐行を!
- ・交差点の手前では、周囲をよく見て前車の減速、停止を予測
- ・交差点には減速しながら接近し、すぐに止まることができるように
- ・郊外の片側1車線の道路ではキープレートを意識して
- ・カーブでは、必ず対向車が来ることを想定する

令和3年町内交通事故状況(1月末日現在累計)

発生件数 0件(前年比-1)死者0人(前年比±0)傷者 0人(前年比-1)

・町内での死亡交通事故ゼロ日数 597日

・町民による死亡交通事故ゼロ日数 929日

地域安全ニュース

SNSに潜む危険

インターネットは、相手の名前や顔が分からない分、恐ろしい犯罪や罠が潜んでいます。

SNSで知り合った相手に、だまされたり、おどされたりして自分の裸の画像等を送らされる「自撮り被害」も発生しています。

自分自身を守るためにも、

◎出会いを求める内容を書き込まない

◎個人情報や写真は掲載しない

◎ネット上で知り合った

相手とは会わない

などに気をつけて

インターネットを

利用しましょう。



[問合せ先] 美幌警察署 (☎72-0110)



「人と未来をつなぐ空間」の実現

シリーズ 第42回
美幌町役場新庁舎建設

新庁舎建設進捗状況 Vol.15 最終回

新庁舎が無事に完成しました！！平成29年10月から連載しておりました当シリーズも今回が最終回となります。ご愛読ありがとうございました！
最後となります今回は、令和3年1月～2月の工事内容などについてお知らせします。

トイレ

男子・女子・多機能トイレにそれぞれサインがつけました。トイレは各階に設置しております。

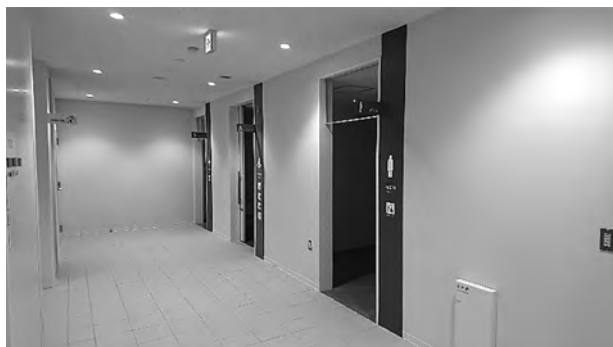

1階ロビー

こちらは受付ロビーです。今月中に記載台などの備品が納入されます。



2階執務室

窓口の上にサインを表示しました。

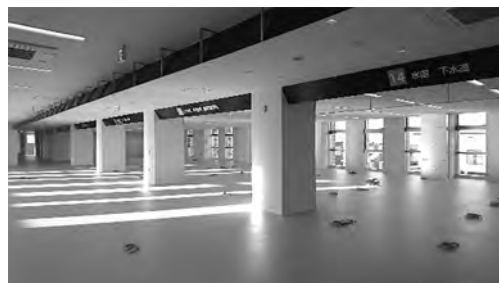

今月中に新規備品を納入します。来月上旬から机配置後の配線作業を行い、月末から本格移転の準備がはじまります。

5月の大型連休に引越しを完了させ、5月6日(木)から新庁舎の供用開始となります。

シリーズ連載は今月で終了しますが、来月号(4月号)及び5月号で、配置図などを含めた新庁舎の特集記事をお知らせします。

新庁舎建設に際しまして、町民皆様のご理解とご協力を賜りましたこと、改めましてお礼申し上げます。

※ 庁舎は完成しましたが、引き続き現庁舎の解体工事及び駐車場整備工事が完了するまでの間、駐車台数に限りがあるため、自動車での来庁をお控えいただくなど、町民の皆様には大変ご不便をおかけしますが、ご理解とご協力をお願いいたします。

お知りになりたい情報や、内容への質問等は下記までご連絡ください。
総務部総務グループ庁舎建設担当(内線290)

BIHORO 新庁舎

人と未来をつなぐ空間

3月カレンダー

1 (月)	みなくるファーム申込受付開始 P8
2 (火)	3歳児健診 P21
3 (水)	
4 (木)	
5 (金)	
6 (土)	
7 (日)	リリー山スキー場クローズ P23
8 (月)	定例行政相談 P17
9 (火)	
10 (水)	悩み心配事相談 P17
11 (木)	
12 (金)	
13 (土)	びほーる演劇ひろば活動成果発表会 (14日まで) P22
14 (日)	
15 (月)	中学校卒業式
16 (火)	
17 (水)	1歳6か月児健診 P21
18 (木)	
19 (金)	こころの健康相談 P17 小学校卒業式
20 (土)	
21 (日)	青年講座「あなた色をみつけよう」 P22
22 (月)	
23 (火)	4か月児・10か月児健診 P21
24 (水)	小・中学校修了式
25 (木)	
26 (金)	乳幼児相談 P21
27 (土)	
28 (日)	
29 (月)	
30 (火)	
31 (水)	健康相談 P17

広報に掲載されている行事等の日程は、新型コロナウイルス感染症の状況により変更する場合があります。お手数ですが各問合先にご確認ください。

🏥 3月の休日当番病(医)院

診療時間／午前9時～午後5時

- 7日(日)… 平間 医院／☎72-1881
- 14日(日)… 丸玉木材津別病院／☎76-2121
- 20日(土)… 工藤 医院／☎73-3356
- 21日(日)… 女満別中央病院／☎74-2181
- 28日(日)… 美幌町立国保病院／☎73-4111

🚗 3月の運転免許証更新時講習

会場／町民会館

- 4日(木)… 優良13:00～13:30
違反14:00～16:00
- 18日(木)… 一般13:00～14:00
初回14:30～16:30
- 25日(木)… 優良13:00～13:30
違反14:00～16:00

※免許証の更新手続きが完了していない方は受講できません。

🚰 水道修繕

- 美幌管工事業協同組合 (☎73-5050)
- 受付時間 午前9時～午後5時
※上記以外の緊急時→役場当直 (☎73-1111)

人のうごき 令和3年1月末現在	人口	18,904人	(-36)
	男	9,179人	(-31)
	女	9,725人	(-5)
	世帯数	9,472世帯	(-12)

※()は前月末との比較

3月の納期

- 国民健康保険税(第9期)

納期限 3月25日(木)

支払いには、便利な口座振替を!